

## Jornadas “Conecta Canarias Europa”



El Consejo Consultivo de Canarias  
celebra su 40 aniversario



X Aniversario del Comisionado  
de Transparencia



Pleno en imágenes



> Obra de arte

Adrián Alemán, el artista visual





## El Parlamento de Canarias conmemora 40 años de la integración europea con las Jornadas “Conecta Canarias Europa”

La presidenta del Parlamento de Canarias, Astrid Pérez, inauguró la tercera edición de las Jornadas Conecta Canarias-Europa, un encuentro que este año conmemora “40 años con Europa. Una mirada al pasado, un compromiso con el futuro”, reuniendo a eurodiputados, representantes institucionales, expertos y empresas para reflexionar sobre el papel de Canarias en la construcción europea.



Durante su intervención de apertura, Pérez destacó que “Canarias no es la periferia de Europa, es Europa en el Atlántico”, subrayando el carácter estratégico del Archipiélago como región ultraperiférica y su papel como “puente natural entre continentes”. La presidenta recordó que “estos 40 años Europa no se ha construido solo con tratados, sino con voluntad, valores y visión de futuro” y defendió la necesidad de mantener los instrumentos que han permitido el crecimiento del Archipiélago en igualdad de condiciones.

La presidenta del Parlamento hizo hincapié en la importancia del estatus de Región Ultraperiférica (RUP), que definió como “un acto de justicia territorial que compensa las desventajas estructurales derivadas de la lejanía y la fragmentación insular”. En su discurso, advirtió sobre la presión migratoria que afronta Canarias y reclamó que “la gobernanza del fenómeno migratorio debe incluir a las regiones fronterizas y ultraperiféricas como interlocutores directos”, en referencia a la reciente resolución del Tribunal Supremo sobre la tutela de menores migrantes.

Pérez también defendió la continuidad y actualización



del programa POSEI, al que calificó de “herramienta que sostiene miles de empleos y preserva nuestras tradiciones agrícolas y ganaderas”.

La presidenta celebró asimismo el reciente manifiesto aprobado por la CALRE bajo la presidencia de Canarias, que consolida la voz de las regiones ante el futuro Marco Financiero Plurianual 2028–2034. “La cohesión territorial no es solo un principio fundamental, sino una necesidad imperativa para el progreso de Europa”, afirmó.

Las jornadas, desarrolladas en la sede del Parlamento, contaron con la participación del viceconsejero de Economía e Internacionalización del Gobierno de Canarias, Gustavo González de Vega; el ex eurodiputado y presidente del Consejo Canario del Movimiento Europeo, Manuel Medina Ortega; los eurodiputados Juan Fernando López Aguilar y Juan Ignacio Zoido Álvarez; y el viceconsejero de Presidencia y presidente de PROEXCA, Alfonso Cabello.

Además, se celebró una mesa de empresas exportadoras canarias, bajo el título “La huella canaria en Europa: casos de éxito empresarial”, y una mesa de debate con los grupos parlamentarios centrada en “El Parlamento de Canarias ante los retos de Europa”.





## El Consejo Consultivo de Canarias celebra sus cuatro décadas con un recorrido por su historia

El Parlamento canario acogió el acto conmemorativo del 40º aniversario de actividad del Consejo Consultivo de Canarias. Un evento que fue naugurado por la presidenta de la Cámara, Astrid Pérez, y presentado por el presidente del Consejo Consultivo, Carlos de Millán. El acto se desarrolló con las ponencias “Relevancia y estructura de poder de los Consejos en la monarquía española”, del profesor titular de Historia del Derecho. Universidad Rey Juan Carlos, de Madrid, Alberto Muro Castillo, y “Descentralización de la función consultiva del Estado”, a cargo de Vicente Garrido Mayol, catedrático de Derecho Constitucional de la Universidad de Valencia, y presidente de Honor del Consejo Jurídico Consultivo de la Comunidad Valenciana. La celebración fue clausurada con “Vertiente parlamentaria del Consejo Consultivo de Canarias”, ponencia ofrecida por el presidente del órgano, Carlos de Millán.

La presidenta de la Cámara, Astrid Pérez, señaló durante



su discurso que “el Consejo Consultivo seguirá siendo árbitro, faro y ejemplo de los valores que demanda la sociedad canaria: objetividad, independencia, transparencia y servicio público”, en un acto en el que se repasó la historia, el presente y la hoja de ruta futura del supremo órgano consultivo de nuestra comunidad autónoma.





## El Parlamento celebra el X Aniversario del Comisionado de Transparencia destacando su papel esencial en la apertura institucional

El Parlamento de Canarias conmemoró el décimo aniversario del Comisionado de Transparencia y Acceso a la Información Pública, en un acto presidido por la presidenta de la Cámara, Astrid Pérez, quien subrayó la aportación del órgano “a un modelo de gestión pública más abierto, riguroso y ético”. Pérez destacó la evolución del Comisionado desde su creación por la Ley 12/2014 y su trabajo en favor del derecho de acceso a la información, así como su autonomía para supervisar el cumplimiento de las obligaciones de transparencia de administraciones y entidades receptoras de fondos públicos.

La presidenta valoró especialmente el impulso que ha experimentado esta institución en los últimos años, consolidándose como referente nacional. Asimismo, agradeció la presencia en Canarias de los órganos garantes de la transparencia del resto del país.

Durante el acto se entregaron los Premios de Excelencia a la Transparencia Digital de Canarias, que reconocen a



entidades públicas y privadas por sus buenas prácticas y su compromiso con la rendición de cuentas.

Pérez concluyó agradeciendo el trabajo de los equipos que han hecho posible estos diez años, así como la labor del primer comisionado, Daniel Cerdán, y de la actual comisionada, Noelia García Leal. “La transparencia — señaló — es un pilar esencial para fortalecer la democracia y la confianza de la ciudadanía”.





## Grupo de Trabajo sobre Migración de la CALRE en Lanzarote



La Conferencia de Asambleas Legislativas Regionales de Europa (CALRE), a través de su, celebró en Lanzarote una jornada centrada en los desafíos actuales de la gestión migratoria y en la futura aplicación del nuevo Pacto Europeo de Migración y Asilo, prevista para 2026.



La presidenta del Parlamento de Canarias y de la CALRE, Astrid Pérez, moderó un videopodcast especial junto a representantes institucionales y expertos en migración. Durante su intervención, Pérez subrayó la importancia de una acción conjunta en Europa: “Europa necesita una respuesta compartida y solidaria ante el reto migratorio”, afirmó. Además, insistió en que “las regiones en primera línea, como Canarias, deben tener un papel decisivo en la implantación de cualquier política migratoria europea”. El encuentro, celebrado en el Castillo de San José en Arrecife, participaron: Candelaria Delgado, consejera de

Bienestar Social del Gobierno de Canarias, Mohamed Ouriaghili, vicepresidente del Parlamento de Bruselas, Juan Carlos Lorenzo, coordinador de la Comisión Española de Ayuda al Refugiado, Louelia Mint, abogada experta en extranjería, miembro de la Comisión de Extranjería y Derechos humanos del Colegio de la Abogacía de Lanzarote y Antonio Tirso Ester Sánchez, profesor de Teoría del Derecho en la Universidad de Las Palmas de Gran Canaria, autor del libro Claves para la realización integral de los derechos del inmigrante.

Tras la grabación del videopodcast, la presidenta de la CALRE, acompañada por la consejera de Bienestar Social del Gobierno de Canarias, Candelaria Delgado, y la delegación participante realizaron una visita privada a un centro de emergencia para menores no acompañados de Lanzarote, donde pudieron conocer el funcionamiento interno del recurso y las necesidades actuales derivadas del incremento de llegadas al archipiélago.







## El Parlamento de Canarias entrega la bandera autonómica al Casino de La Laguna

La presidenta del Parlamento de Canarias, Astrid Pérez, entregó la bandera de la Comunidad Autónoma de Canarias al Casino de La Laguna. El acto tuvo lugar en la sede del Parlamento, donde recibió el emblema el presidente de la entidad, José Honorio Pérez González, acompañado por varios miembros de la Junta Directiva.



La bandera autonómica se ha colocado en el salón noble del Casino, junto a las enseñas del municipio de San Cristóbal de La Laguna, de la isla de Tenerife y de España, previamente entregadas por otras instituciones.

Fundado el 22 de abril de 1899, el Casino de La Laguna cuenta con una larga trayectoria al servicio de la vida cultural, social y recreativa del municipio. La en-

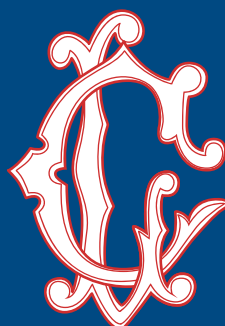

CASINO  
DE LA  
LAGUNA

tidad ostenta las Medallas de Oro de San Cristóbal de La Laguna y de Tenerife, distinciones que reconocen su destacada aportación a la sociedad tinerfeña.



## Canarias impulsa la mejora de la atención a las personas con epilepsia con unas jornadas en el Parlamento regional

La Federación Española de Epilepsia (FEDE) celebró en la Sala Europa del Parlamento de Canarias las jornadas “Propuesta de mejora y optimización de la asistencia a los pacientes con epilepsia en las islas Canarias”, un encuentro que busca promover un cambio real en la atención sanitaria y social de las personas afectadas por esta enfermedad en el archipiélago.



La epilepsia, un trastorno neurológico que afecta a más de 368.000 personas en España, sigue siendo una patología con importantes retos asistenciales. Pese a los avances terapéuticos, cerca del 40% de los pacientes no logra controlar sus crisis aun habiendo recibido tratamiento adecuado.

La inauguración institucional estuvo a cargo de Mario Cabrera, secretario primero del Parlamento de Canarias;

Elvira Vacas, presidenta de la FEDE; y Carlota Boix, responsable de Relaciones Institucionales y Acceso al Mercado de Angelini Pharma.

El programa incluyó la proyección del documental “Episodios de una vida”, que aborda el estigma asociado a la epilepsia a través del testimonio de dos pacientes, Nuria y Arturo, así como la ponencia del Dr. Raúl Amela, jefe del Servicio de Neurología del Complejo Hospitalario Universitario Insular Materno Infantil. Se realizaron dos mesas de debate una sobre los “Retos de la asistencia al paciente con epilepsia en el SCS”, con la participación de especialistas del ámbito hospitalario y de atención primaria, así como representantes del Servicio Canario de Salud y la segunda con representantes de los grupos políticos de la Cámara regional titulada “Perspectivas políticas para la mejora de la asistencia en epilepsia en las Islas Canarias”.



## El Parlamento se ilumina de azul con motivo del Día Mundial de la Diabetes

La diabetes es una de las enfermedades crónicas y sistémicas con mayor prevalencia en la actualidad, cuyas cifras en Canarias doblan las registradas en el territorio nacional, destacando también la incidencia en los menores isleños



## El Parlamento se ilumina de color naranja por el SDRC

El Síndrome de Dolor Regional Crónico es una enfermedad rara, poco conocida, que provoca un dolor severo con gran impacto en la calidad de vida de quienes la padecen





## El Parlamento canario acoge la entrega de los Premios Gastronómicos Mesa Abierta en su VIII edición



El Parlamento de Canarias acogió el acto de entrega de la VIII edición de los Premios Gastronómicos Mesa Abierta. Un evento que contó con la participación de numerosas autoridades, como el presidente y el vicepresidente del Gobierno de Canarias, Fernando Clavijo y Manuel Domínguez, y la presentación de la presidenta de la Cámara, Astrid Pérez. “Cada restaurante, cada chef, cada productor, contribuyen a que la gastronomía sea una palanca de crecimiento para todo el archipiélago”, señaló la presidenta en la inauguración del acto. “Estos galardones premian la creatividad, el talento y el esfuerzo de nuestros restauradores y productores. Premian el compromiso con la cocina de calidad,



los productos locales y la profesionalidad en nuestras islas”, añadió, a la vez que destacó que el sector “actualmente emplea en Canarias a más de 192.000 personas en el ámbito de la hostelería”.





## El Parlamento de Canarias inaugura “El Belén de las emociones”, una obra exclusiva que celebra los valores universales de la vida

El Parlamento de Canarias inauguró su tradicional Belén de Navidad, una cita ya consolidada como referente cultural y social en las islas y que cada año atrae a miles de visitantes, especialmente a centros educativos que lo incorporan a sus actividades formativas y lúdicas.



En esta edición, el nacimiento -titulado “El Belén de las emociones”- ofrece un recorrido único por los momentos y sentimientos universales de la vida a través de escenas costumbristas de estilo eminentemente canario y paisajes emblemáticos. La obra, creada en exclusiva por el belenista Fernando Benítez, ocupa un espacio de 10 metros de frontis por 5 de fondo, e integra edificaciones tradicionales, figuras artísticas exclusivas y una cuidada iluminación diseñada expresamente para este montaje. La presidenta del Parlamento de Canarias, Astrid Pérez, destacó durante el acto inaugural el valor simbólico y social de esta obra navideña: “Este Belén es un home-



naje a la vida cotidiana y a los valores que compartimos como pueblo. Este año, además, el Parlamento incorporó un buzón especial para las cartas a los Reyes Magos, un elemento pensado para que niños y niñas —y también adultos— puedan participar activamente en la magia de la Navidad.



## > Visitas al Parlamento

Alumnado de  
la Facultad  
de Derecho  
y Relaciones  
Laborales de la ULL



Alumnado del  
Grado de Derecho  
de la Universidad  
del Atlántico  
Medio, Las Palmas  
de Gran Canaria

Visita del proyecto  
sociolaboral de la  
Asociación CESAL





## >Pleno en imágenes





## >Pleno en imágenes





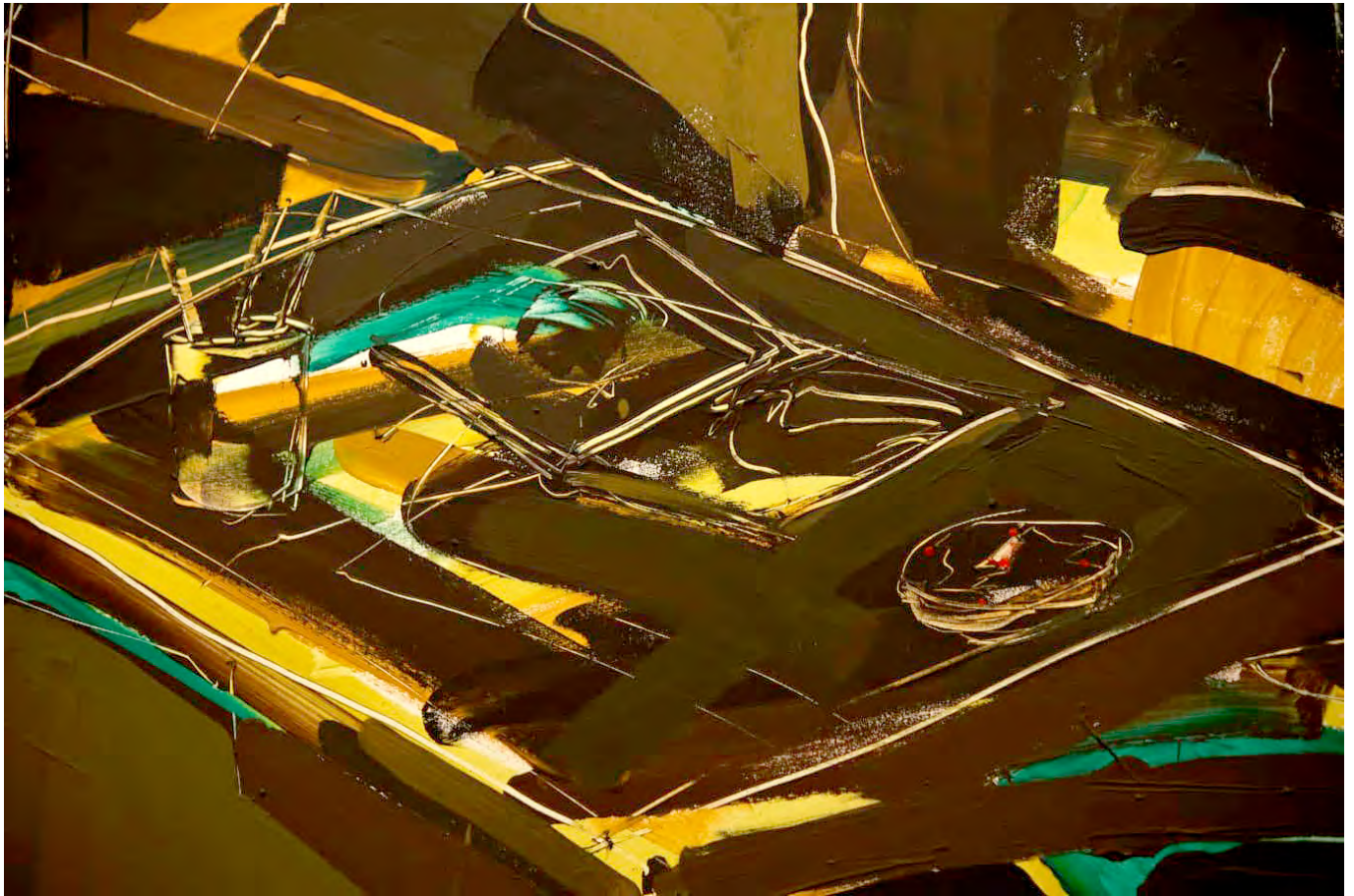

## Adrián Alemán, el artista visual

En esta nueva edición de “Desde la Tribuna” les presentamos una obra del artista Adrián Alemán (1963) que se encuentra en el vestíbulo de presidencia. Se trata de un cuadro titulado “Observatorio” de 1985 y que pertenece a la colección permanente del Parlamento de Canarias. Mide 180x200 centímetros y está realizada en látex y pigmentos sobre lienzo.

Adrián Alemán vive y trabaja en Tenerife. Licenciado en Bellas Artes, obtuvo una beca del Gobierno de Canarias para realizar estudios en la Escuela de Artes Visuales de Nueva York (SVA) en el curso 1987-88. Se doctoró en la ULL con la tesis titulada, Espacio social y espacio lingüístico: Pensar el arte hoy . Es docente e investigador en la Universidad de La Laguna. Su trabajo congrega digresiones en torno al lenguaje, los signos y su decantación en el orden social. Sus obras

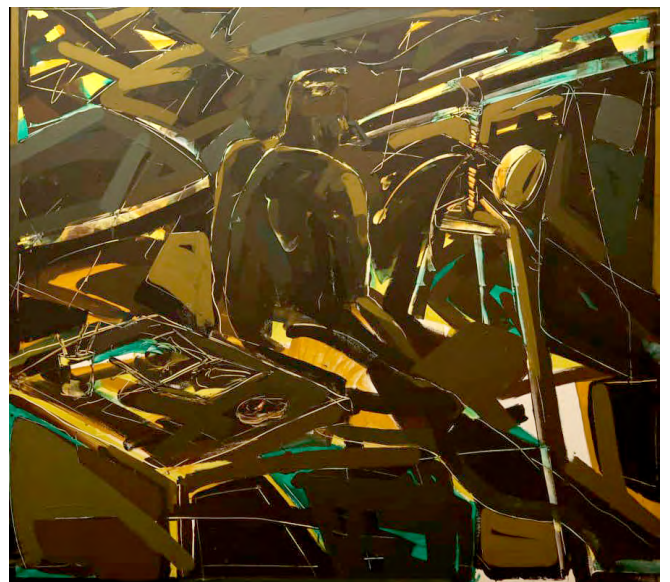

tienen un carácter obstinado, fruto de su decisión de vivir la experiencia artística en un contexto periférico en el que la visibilidad y el mercado del arte no juegan un papel determinante.





PARLAMENTO  
DE CANARIAS



[parcan.es](http://parcan.es)



[/parcan](https://twitter.com/parcan)



[/parlamentodecanarias](https://facebook.com/parlamentodecanarias)



[/ParcanEs](https://youtube.com/ParcanEs)



[/parlamentodecanarias](https://instagram.com/parlamentodecanarias)

