



Gobierno de Canarias
Consejería de Hacienda

- **RESÚMENES**

PROYECTO DE LEY DE PRESUPUESTOS: TOMO 3

2017

ÍNDICE

1. Resumen Económico de Ingresos (Comunidad Autónoma).....	3
1.1. Por Capítulos	4
1.2. Por Artículos.....	6
1.3. Por Conceptos	8
1.4. Por Subconceptos.....	10
2. Resumen Económico de Gastos (Comunidad Autónoma)	14
2.1. Por Secciones	15
2.2. Por Servicios	17
2.3. Por Capítulos	21
2.4. Por Artículos.....	23
2.5. Por Conceptos	26
2.6. Por Subconceptos.....	31
2.7. Por Grupos de Función.....	39
2.8. Por Funciones	41
2.9. Por Subfunciones.....	43
2.10. Por Programas	46
2.11. Por Secciones y Capítulos	52
2.12. Por Grupos de Función y Capítulos.....	54
2.13. Por Funciones y Capítulos	56
2.14. Por Subfunciones y Capítulos.....	58
2.15. Por Programas y Capítulos	61
2.16. Por Secciones, Programas y Capítulos	66
3. Resumen Económico de Gastos OO.AA., Entidades Públicas y Consorcios	72
3.1. Resumen Económico de Gastos (Comparativo).....	73
3.2. Resumen de Gastos por Programas y Capítulos.....	75

1. Resumen Económico de Ingresos (Comunidad Autónoma)



1.1. Por Capítulos



**RESUMEN DE INGRESOS POR CAPÍTULOS
COMUNIDAD AUTÓNOMA**

* El porcentaje es superior al 10.000%.

(IMPORTE EN EUROS)

Cod.	Capítulo	PRESUPUESTO INICIAL AJUSTADO 2016	%	PRESUPUESTO INICIAL 2017	%	2/1 %
1	IMPUESTOS DIRECTOS	1.317.874.010	19,01	1.296.803.526	18,64	1,60-
2	IMPUESTOS INDIRECTOS	1.419.260.449	20,48	1.541.499.132	22,16	8,61
3	TASAS, PRECIOS PUBLICOS Y OTROS INGRESOS	138.586.686	2,00	120.124.195	1,73	13,32-
4	TRANSFERENCIAS CORRIENTES	2.728.243.125	39,36	2.824.711.080	40,61	3,54
5	INGRESOS PATRIMONIALES	4.542.100	0,07	3.000.000	0,04	33,95-
	Total Operaciones Corrientes	5.608.506.370	80,92	5.786.137.933	83,19	3,17
7	TRANSFERENCIAS DE CAPITAL	282.221.785	4,07	295.035.085	4,24	4,54
	Total Operaciones de Capital	282.221.785	4,07	295.035.085	4,24	4,54
	Total operaciones no financieras	5.890.728.155	84,99	6.081.173.018	87,43	3,23
8	ACTIVOS FINANCIEROS	47.824.000	0,69	21.046.362	0,30	55,99-
	Total Ingresos cap I al VIII	5.938.552.155	85,68	6.102.219.380	87,73	2,76
9	PASIVOS FINANCIEROS	992.778.494	14,32	853.392.135	12,27	14,04-
	Total Ingresos	6.931.330.649	100,00	6.955.611.515	100,00	0,35

1.2. Por Artículos



**RESUMEN DE INGRESOS POR ARTICULOS
COMUNIDAD AUTÓNOMA**

* El porcentaje es superior al 10.000%.

(IMPORTE EN EUROS)

Cod.	Artículo	PRESUPUESTO INICIAL AJUSTADO 2016	%	PRESUPUESTO INICIAL 2017	%	2/1 %
10	Sobre la renta	1.233.753.853	20,78	1.245.505.983	20,41	0,95
11	Sobre el capital	84.120.157	1,42	51.297.543	0,84	39,02-
20	Sobre Transmis.Patrimonial. y Actos Jcos.Document.	238.132.437	4,01	257.888.337	4,23	8,30
22	Sobre consumos específicos	506.731.582	8,53	537.933.981	8,82	6,16
25	Tributos sobre el juego	61.784.551	1,04	49.482.182	0,81	19,91-
28	Otros impuestos indirectos	612.611.879	10,32	696.194.632	11,41	13,64
32	Tasas	15.539.478	0,26	15.594.969	0,26	0,36
34	Precios públicos	10.000	0,00	10.000	0,00	
35	Otros ingresos por prestación de servicios	53.580.002	0,90	40.822.242	0,67	23,81-
36	Venta de bienes	15.029	0,00	15.029	0,00	
38	Reintegros	26.901.890	0,45	26.916.890	0,44	0,06
39	Otros Ingresos	42.540.287	0,72	36.765.065	0,60	13,58-
40	D.Estado,OOAA,Agén.yOt,Sdad.m,EntP.Emp,Fun,restySS	2.700.851.557	45,48	2.790.450.690	45,73	3,32
41	De laAdmón.CAC,sus OOAA,Entes Públ.ppto.lim.yConso	209.407	0,00	309.312	0,01	47,71
46	De Cabildos Insulares	3.553.362	0,06	3.532.741	0,06	0,58-
49	Del Exterior	23.628.799	0,40	30.418.337	0,50	28,73
51	Intereses de anticipos y préstamos concedidos	542.100	0,01	0	0,00	100,00-
52	Intereses de depósitos	4.000.000	0,07	3.000.000	0,05	25,00-
70	D.Estado,OOAA,Agén.yOt,Sdad.m,EntP.Emp,Fun,restySS	163.647.221	2,76	197.403.045	3,23	20,63
79	Del exterior	118.574.564	2,00	97.632.040	1,60	17,66-
82	Reintegro préstamos concedidos al Sector Público	3.505.069	0,06	7.459.226	0,12	112,81
87	Remanente de tesorería	44.318.931	0,75	13.587.136	0,22	69,34-
	TOTAL CAPITULOS DEL 1 AL 8	5.938.552.155	100,00	6.102.219.380	100,00	2,76

1.3. Por Conceptos



**RESUMEN DE INGRESOS POR CONCEPTOS
COMUNIDAD AUTÓNOMA**

* El porcentaje es superior al 10.000%.

(IMPORTE EN EUROS)

Cod.	Concepto	PRESUPUESTO INICIAL AJUSTADO 2016	%	PRESUPUESTO INICIAL 2017	%	2/1 %
100	De las personas físicas	1.233.753.853	20,78	1.245.505.983	20,41	0,95
110	Impuesto sobre Sucesiones y Donaciones	54.596.054	0,92	21.773.440	0,36	60,12-
111	Impuesto sobre el Patrimonio	29.524.103	0,50	29.524.103	0,48	
200	Sobre Transmis.Patrimonial. y Actos Jcos.Document.	238.132.437	4,01	257.888.337	4,23	8,30
220	Impuestos especiales	506.731.582	8,53	537.933.981	8,82	6,16
250	Tasas sobre el juego	59.952.166	1,01	47.607.652	0,78	20,59-
251	Impuesto sobre actividades de juego (Ley 13/2011)	1.832.385	0,03	1.874.530	0,03	2,30
288	Particip.Recursos derivados Régim.Econ.yFisc.(REF)	612.611.879	10,32	696.194.632	11,41	13,64
327	Derechos de examen	250.000	0,00	250.000	0,00	
329	Otras tasas	15.289.478	0,26	15.344.969	0,25	0,36
349	Otros precios públicos	10.000	0,00	10.000	0,00	
352	De la administración financiera	52.955.002	0,89	40.228.242	0,66	24,03-
359	Otros ingresos procedentes de prestaciones servic.	625.000	0,01	594.000	0,01	4,96-
360	Venta de libros y publicaciones	361	0,00	361	0,00	
364	Venta de productos agropecuarios	14.668	0,00	14.668	0,00	
380	De ejercicios cerrados	21.951.890	0,37	21.966.890	0,36	0,07
381	De Presupuesto corriente	4.950.000	0,08	4.950.000	0,08	
390	Recargos periodo ejecutivo e intereses de demora	17.063.469	0,29	14.444.522	0,24	15,35-
391	Multas y sanciones	22.275.818	0,38	19.119.543	0,31	14,17-
399	Ingresos diversos	3.201.000	0,05	3.201.000	0,05	
400	De la Administración del Estado	2.675.348.614	45,05	2.764.947.747	45,31	3,35
401	De Organismos Autónomos del Estado	102.943	0,00	102.943	0,00	
402	De la Seguridad Social	25.400.000	0,43	25.400.000	0,42	
411	De OAAA, Entes Públ. ppto.limitat.CAC y Consorcios	209.407	0,00	309.312	0,01	47,71
460	De Cabildos Insulares	3.553.362	0,06	3.532.741	0,06	0,58-
490	Del Exterior	23.628.799	0,40	30.418.337	0,50	28,73
510	Intereses de anticipos y préstamos concedidos	542.100	0,01	0	0,00	100,00-
520	Intereses de depósitos	4.000.000	0,07	3.000.000	0,05	25,00-
700	De la Administración del Estado	163.472.430	2,75	197.222.586	3,23	20,65
701	De Organismos Autónomos del Estado	174.791	0,00	180.459	0,00	3,24
790	Del exterior	118.574.564	2,00	97.632.040	1,60	17,66-
821	A largo plazo	3.505.069	0,06	7.459.226	0,12	112,81
870	Remanente de tesorería	44.318.931	0,75	13.587.136	0,22	69,34-
	TOTAL CAPITULOS DEL 1 AL 8	5.938.552.155	100,00	6.102.219.380	100,00	2,76

1.4. Por Subconceptos



**RESUMEN DE INGRESOS POR SUBCONCEPTOS
COMUNIDAD AUTÓNOMA**

* El porcentaje es superior al 10.000%.

(IMPORTE EN EUROS)

Cod.	Subconcepto	PRESUPUESTO INICIAL AJUSTADO 2016	%	PRESUPUESTO INICIAL 2017	%	2/1 %
10000	I.R.P.F. Tarifa autonómica	1.115.328.553	18,78	1.188.618.743	19,48	6,57
10002	Liquidación I.R.P.F. ejercicios anteriores	118.425.300	1,99	56.887.240	0,93	51,96-
11000	Impuesto sobre Sucesiones y Donaciones	54.596.054	0,92	21.773.440	0,36	60,12-
11100	Impuesto sobre el Patrimonio	29.524.103	0,50	29.524.103	0,48	
20000	Sobre Transmisiones Intervivos	185.892.836	3,13	193.960.320	3,18	4,34
20001	Sobre Actos Juridicos Documentados	52.239.601	0,88	63.928.017	1,05	22,37
22010	Sobre Combustible Derivados del Petróleo	299.739.761	5,05	314.748.308	5,16	5,01
22021	Sobre la electricidad	44.906.810	0,76	49.861.670	0,82	11,03
22022	sobre alcohol y bebidas derivadas	16.572.919	0,28	16.915.339	0,28	2,07
22023	sobre productos intermedios	441.730	0,01	416.550	0,01	5,70-
22024	sobre la cerveza	8.853.370	0,15	7.957.000	0,13	10,12-
22030	Impuesto sobre las labores del tabaco	136.216.992	2,29	148.035.114	2,43	8,68
25000	Rifas y tómbolas	1.457	0,00	1.470	0,00	0,89
25001	Apuestas y combinaciones aleatorias	248.240	0,00	211.973	0,00	14,61-
25002	Bingos	27.233.915	0,46	19.706.104	0,32	27,64-
25003	Casinos	3.381.778	0,06	3.008.212	0,05	11,05-
25004	Máquinas recreativas	29.086.776	0,49	24.679.893	0,40	15,15-
25100	Partic. CAC en impto. s/activ. juego (DT 6 Ley 13)	1.832.385	0,03	1.874.530	0,03	2,30
28801	Impuesto General Indirecto Canario (IGIC)	546.657.756	9,21	626.054.760	10,26	14,52
28802	Arbitrio s/Importac. y Entregas Mercanc.Canar.AIEM	61.350.168	1,03	64.734.515	1,06	5,52
28803	Impuesto Espec. s/determinados medios transportes	4.603.955	0,08	5.405.357	0,09	17,41
32700	Derechos de examen	100.000	0,00	100.000	0,00	
32701	Derechos de examen, personal docente	150.000	0,00	150.000	0,00	
32906	Presidencia del Gobierno	38.686	0,00	38.686	0,00	
32908	Consejería de Presidencia, Justicia e Igualdad	797.154	0,01	797.154	0,01	
32911	Consej.Obras Públ,Transportes y Polít. Territorial	60.000	0,00	60.000	0,00	
32913	Consejería de Agricultura,Ganadería,Pesca y Aguas	250.000	0,00	250.000	0,00	
32915	Consejería de Empleo, Industria y Comercio	1.424.087	0,02	1.424.087	0,02	
32918	Consej. Educación, Universidades y Sostenibilidad	2.505.000	0,04	2.505.000	0,04	
32923	Consej.Cultura,Deportes,Polít. Sociales y Vivienda	50.000	0,00	50.000	0,00	
32961	Ingresos conservatorios superiores de música	1.300.000	0,02	1.300.000	0,02	
32970	Tasas por Dirección e Inspección de Obras	7.833.783	0,13	7.889.273	0,13	0,71
32985	Ingresos gestión laboratorios C.ObrasPúbl.yTransp.	62.264	0,00	62.264	0,00	
32989	Tasas expedición licencias pesca marítima recreat.	690.416	0,01	690.417	0,01	
32990	Ingresos Boletín Oficial de Canarias	205.091	0,00	205.091	0,00	

**RESUMEN DE INGRESOS POR SUBCONCEPTOS
COMUNIDAD AUTÓNOMA**

* El porcentaje es superior al 10.000%.

(IMPORTE EN EUROS)

Cod.	Subconcepto	PRESUPUESTO INICIAL AJUSTADO 2016	%	PRESUPUESTO INICIAL 2017	%	2/1 %
32998	TasasEnseñ.náut.-deprt.buceo port.y prof.mar.-pes.	72.997	0,00	72.997	0,00	
34988	Carnet joven	10.000	0,00	10.000	0,00	
35201	Administración y cobranza	100.000	0,00	100.000	0,00	
35202	Coste gestión tributos del REF	52.505.002	0,88	39.778.242	0,65	24,24-
35209	Otros	350.000	0,01	350.000	0,01	
35909	Otros servicios	525.000	0,01	494.000	0,01	5,90-
35924	Estancias residencias escuelas capacit. agrarias	100.000	0,00	100.000	0,00	
36000	Venta de libros y publicaciones	361	0,00	361	0,00	
36400	Venta de productos agropecuarios	14.668	0,00	14.668	0,00	
38000	De ejercicios cerrados	21.951.890	0,37	21.966.890	0,36	0,07
38100	De Presupuesto corriente	4.950.000	0,08	4.950.000	0,08	
39001	Recargo sobre apremio	8.900.000	0,15	7.648.237	0,13	14,06-
39003	Intereses de demora	8.163.469	0,14	6.796.285	0,11	16,75-
39100	Multas	13.270.812	0,22	12.550.452	0,21	5,43-
39101	Sanciones tributarias	5.500.000	0,09	3.064.085	0,05	44,29-
39103	Sanciones por infracciones pesqueras	6	0,00	6	0,00	
39104	Sancion.Ley Prevenc.Riesgos Labor.y legis.laboral	3.000.000	0,05	3.000.000	0,05	
39105	Sanciones por infracciones turísticas	5.000	0,00	5.000	0,00	
39109	Otras sanciones	500.000	0,01	500.000	0,01	
39902	Indemnizaciones derivadas de siniestros	400.000	0,01	400.000	0,01	
39908	Ingresos acción social Personal CAC	1.000	0,00	1.000	0,00	
39909	Otros ingresos diversos	2.800.000	0,05	2.800.000	0,05	
40020	Fondo Garantía de Servicios Públicos Fundamentales	2.365.869.144	39,84	2.426.634.764	39,77	2,57
40021	Fondo de Suficiencia Global	36.140.480	0,61	31.671.310	0,52	12,37-
40026	Liquidación Fondo de Suficiencia Global	0	0,00	4.900.160	0,08	
40027	Liquidación Fondo de Competitividad	0	0,00	27.655.139	0,45	
40028	Liquidación Fondo de Cooperación	157.836.980	2,66	157.713.871	2,58	0,08-
40050	Subvenciones de la Admón. del Estado gestionadas	38.631.877	0,65	43.642.251	0,72	12,97
40099	Otras transferencias corrientes	76.870.133	1,29	72.730.252	1,19	5,39-
40150	Subvenciones de OCAA del Estado gestionadas	102.943	0,00	102.943	0,00	
40250	Subvenciones de la Seguridad Social gestionadas	25.400.000	0,43	25.400.000	0,42	
41110	De Organismos Autónomos de la CAC	209.407	0,00	53.942	0,00	74,24-
41120	De Ente Públicos con ppto. limitativo	0	0,00	255.370	0,00	
46000	De Cabildos Insulares	3.553.362	0,06	3.532.741	0,06	0,58-
49001	Fondo Social Europeo (F.S.E.)	23.628.799	0,40	30.414.337	0,50	28,72

**RESUMEN DE INGRESOS POR SUBCONCEPTOS
COMUNIDAD AUTÓNOMA**

* El porcentaje es superior al 10.000%.

(IMPORTE EN EUROS)

Cod.	Subconcepto	PRESUPUESTO INICIAL AJUSTADO 2016	%	PRESUPUESTO INICIAL 2017	%	2/1 %
49090	Otras tranferencias del exterior	0	0,00	4.000	0,00	
51001	Intereses anticipos y préstamos conced. corto plz.	542.100	0,01	0	0,00	100,00-
52000	Intereses de depósitos	4.000.000	0,07	3.000.000	0,05	25,00-
70040	Fondo de Compensación Interterritorial.Ej.corrien.	46.843.430	0,79	46.843.430	0,77	
70041	Fondo de Compensación Interterritorial.Eje.cerrado	3.957.042	0,07	3.957.042	0,06	
70050	Subvenciones de la Admón. del Estado gestionadas	112.671.958	1,90	112.671.964	1,85	
70099	Otras Transferencias de Capital	0	0,00	33.750.150	0,55	
70150	Subvenciones de OOAA del Estado gestionadas	174.791	0,00	180.459	0,00	3,24
79000	Fondo Europeo de Desarrollo Regional (FEDER)	101.193.140	1,70	86.562.400	1,42	14,46-
79050	Fondo Europeo de Pesca (FEP)	3.424.925	0,06	0	0,00	100,00-
79070	Fondo Europeo Marítimo y de Pesca (FEMP)	13.956.499	0,24	11.069.640	0,18	20,68-
82101	A largo plazo	3.505.069	0,06	7.459.226	0,12	112,81
87000	Remanente de tesorería	44.318.931	0,75	13.587.136	0,22	69,34-
	TOTAL CAPITULOS DEL 1 AL 8	5.938.552.155	100,00	6.102.219.380	100,00	2,76

2. Resumen Económico de Gastos (Comunidad Autónoma)

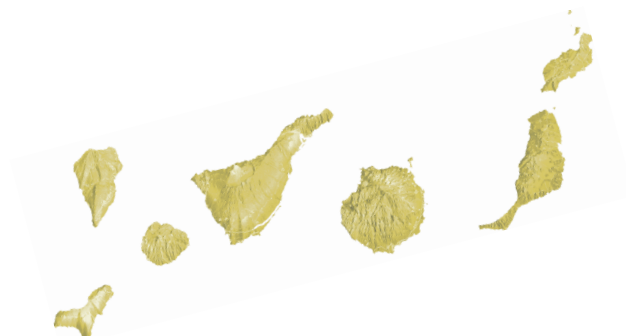

2.1. Por Secciones



**RESUMEN DE GASTOS POR SECCIONES
COMUNIDAD AUTÓNOMA**

* El porcentaje es superior al 10.000%.

(IMPORTE EN EUROS)

Cod.	Sección	PRESUPUESTO INICIAL AJUSTADO 2016	%	PRESUPUESTO INICIAL 2017	%	2/1 %
01	PARLAMENTO	26.048.088	0,43	26.048.088	0,41	
05	DEUDA PÚBLICA	86.680.000	1,42	91.906.636	1,46	6,03
06	PRESIDENCIA DEL GOBIERNO	20.166.551	0,33	21.666.666	0,34	7,44
08	CONSEJERÍA DE PRESIDENCIA, JUSTICIA E IGUALDAD	212.504.641	3,49	224.009.347	3,55	5,41
10	HACIENDA	121.569.332	1,99	157.821.982	2,50	29,82
11	OBRAS PÚBLICAS Y TRANSPORTES	179.776.494	2,95	185.988.353	2,95	3,46
12	POLÍTICA TERRITORIAL, SOSTENIBILIDAD Y SEGURIDAD	76.793.270	1,26	81.817.682	1,30	6,54
13	AGRICULTURA, GANADERÍA, PESCA Y AGUAS	98.262.172	1,61	105.494.154	1,67	7,36
14	SANIDAD	2.496.263.148	40,95	2.557.179.305	40,56	2,44
15	ECONOMÍA, INDUSTRIA, COMERCIO Y CONOCIMIENTO	118.133.471	1,94	100.785.769	1,60	14,68-
16	TURISMO, CULTURA Y DEPORTES	74.010.775	1,21	82.122.135	1,30	10,96
18	EDUCACIÓN Y UNIVERSIDADES	1.504.339.682	24,68	1.546.628.370	24,53	2,81
19	DIVERSAS CONSEJERÍAS	179.493.549	2,94	185.086.971	2,94	3,12
20	TRANSFERENCIAS A CORPORACIONES LOCALES	503.780.835	8,26	514.634.369	8,16	2,15
23	EMPLEO, POLÍTICAS SOCIALES Y VIVIENDA	398.036.988	6,53	423.697.842	6,72	6,45
	TOTAL CAPITULOS DEL 1 AL 8	6.095.858.996	100,00	6.304.887.669	100,00	3,43

2.2. Por Servicios



**RESUMEN DE GASTOS POR SERVICIOS
COMUNIDAD AUTÓNOMA**

* El porcentaje es superior al 10.000%.

(IMPORTE EN EUROS)

Cod.	Servicio	PRESUPUESTO INICIAL AJUSTADO 2016	%	PRESUPUESTO INICIAL 2017	%	2/1 %
0101	SERVICIOS GENERALES	16.427.402	0,27	16.427.402	0,26	
0102	AUDIENCIA DE CUENTAS	4.484.858	0,07	4.484.858	0,07	
0103	CONSEJO CONSULTIVO	2.586.686	0,04	2.586.686	0,04	
0104	DIPUTADO DEL COMÚN	2.549.142	0,04	2.549.142	0,04	
0501	SERVICIOS GENERALES	86.680.000	1,42	91.906.636	1,46	6,03
0601	SERVICIOS GENERALES	389.811	0,01	344.847	0,01	11,53-
0602	SECRETARIA GENERAL	5.049.011	0,08	4.388.081	0,07	13,09-
0603	VICECONSEJERÍA DE LA PRESIDENCIA	2.530.192	0,04	2.192.421	0,03	13,35-
0604	DIRECCION GENERAL DE COMUNICACIÓN	1.392.900	0,02	1.421.135	0,02	2,03
0605	VICEPRESIDENCIA DEL GOBIERNO	184.240	0,00	204.276	0,00	10,87
0612	VICECONSEJ. DE COMUNIC. Y RELAC. CON LOS MEDIOS	1.636.369	0,03	2.497.936	0,04	52,65
0616	DIRECCIÓN GENERAL DEL GABINETE DEL PRESIDENTE	1.896.383	0,03	2.651.412	0,04	39,81
0617	DIRECCIÓN GENERAL DEL GABINETE DE LA VICEPRESID.	455.605	0,01	665.551	0,01	46,08
0619	VICECONSEJERÍA DE ACCIÓN EXTERIOR	1.579.604	0,03	1.628.901	0,03	3,12
0628	VICECONSEJERÍA DE LOS SERVICIO JURÍDICO	2.521.141	0,04	2.441.659	0,04	3,15-
0632	COMIS. DE INCLUSIÓN SOCIAL Y LUCHA CONTRA POBREZA	455.429	0,01	612.980	0,01	34,59
0633	DIRECCIÓN GENERAL DE EMIGRACIÓN	1.574.169	0,03	1.636.334	0,03	3,95
0634	DIRECCIÓN GENERAL DE RELACIONES EXTERIORES	439.567	0,01	845.749	0,01	92,41
0635	DIR. GRAL. DE COORD. Y APOYO TÉCNICO A VICEPRESID.	62.130	0,00	135.384	0,00	117,90
0801	SERVICIOS GENERALES	374.276	0,01	500.637	0,01	33,76
0803	SECRETARIA GENERAL TÉCNICA	10.252.893	0,17	11.168.593	0,18	8,93
0806	DIR. GRAL. DE MODERNIZ. Y CALIDAD DE LOS SERVICIOS	2.722.520	0,04	3.057.233	0,05	12,29
0808	VICECONSEJERÍA DE ADMÓN PÚBLICA Y TRANSPARENCIA	1.886.479	0,03	1.999.205	0,03	5,98
0814	DIRECCIÓN GENERAL DE LA FUNCIÓN PÚBLICA	8.779.368	0,14	9.894.817	0,16	12,71
0817	VICECONSEJERÍA DE JUSTICIA	505.148	0,01	645.961	0,01	27,88
0818	DIR. GRAL DE RELACIONES CON LA ADMÓN DE JUSTICIA	133.900.409	2,20	143.051.601	2,27	6,83
0823	VICEC. DE RELACIONES CON EL PARLAMENTO	320.396	0,01	319.993	0,01	0,13-
0824	DIR. GRAL DE TELECOMUNICACIONES Y NUEVAS TECNOL.	48.130.332	0,79	48.390.834	0,77	0,54
0825	D. G. DE TRANSPARENCIA Y PARTICIPACIÓN CIUDADANA	2.301.177	0,04	1.240.008	0,02	46,11-
0826	DIRECCIÓN GENERAL DE JUVENTUD	3.331.643	0,05	3.740.465	0,06	12,27
1001	SERVICIOS GENERALES	515.523	0,01	513.646	0,01	0,36-
1002	SECRETARIA GENERAL TÉCNICA	83.167.113	1,36	91.935.191	1,46	10,54
1003	DIRECCIÓN GENERAL DE PLANIFICACIÓN Y PRESUPUESTO	3.226.763	0,05	3.618.311	0,06	12,13
1005	INTERVENCIÓN GENERAL	10.416.828	0,17	10.514.378	0,17	0,94
1006	DIRECCIÓN GENERAL DE TESORO Y POLÍTICA FINANCIERA	2.718.699	0,04	27.425.690	0,43	908,78

**RESUMEN DE GASTOS POR SERVICIOS
COMUNIDAD AUTÓNOMA**

* El porcentaje es superior al 10.000%.

(IMPORTE EN EUROS)

Cod.	Servicio	PRESUPUESTO INICIAL AJUSTADO 2016	%	PRESUPUESTO INICIAL 2017	%	2/1 %
1010	DIRECCIÓN GENERAL DE PATRIMONIO Y CONTRATACIÓN	20.285.703	0,33	21.998.104	0,35	8,44
1012	VICECONSEJERÍA DE HACIENDA Y PLANIFICACIÓN	1.238.703	0,02	1.816.662	0,03	46,66
1101	SERVICIOS GENERALES	677.205	0,01	509.047	0,01	24,83-
1102	SECRETARIA GENERAL TÉCNICA	6.163.213	0,10	4.392.467	0,07	28,73-
1104	DIRECCIÓN GENERAL DE INFRAESTRUCTURA VIARIA	103.513.186	1,70	104.905.249	1,66	1,34
1108	VICECONSEJERÍA DE INFRAESTRUCTURAS Y TRANSPORTES	9.474.054	0,16	15.486.613	0,25	63,46
1109	DIRECCIÓN GENERAL DE TRANSPORTES	59.948.836	0,98	60.694.977	0,96	1,24
1201	SERVICIOS GENERALES	262.809	0,00	529.534	0,01	101,49
1202	SECRETARIA GENERAL TÉCNICA	6.698.098	0,11	8.537.046	0,14	27,45
1204	VICECONSEJERIA DE MEDIO AMBIENTE	2.614.973	0,04	5.398.108	0,09	106,43
1206	DIRECCIÓN GENERAL DE ORDENACIÓN DEL TERRITORIO	9.939.120	0,16	9.838.912	0,16	1,01-
1207	DIRECCION GENERAL DE PROTECCIÓN DE LA NATURALEZA	26.707.951	0,44	25.997.515	0,41	2,66-
1208	VICECONSEJERÍA DE POLÍTICA TERRITORIAL	4.147.830	0,07	3.879.317	0,06	6,47-
1210	DIRECCION GENERAL DE SEGURIDAD Y EMERGENCIAS	26.422.489	0,43	27.637.250	0,44	4,60
1301	SERVICIOS GENERALES	495.894	0,01	489.921	0,01	1,20-
1302	SECRETARIA GENERAL TÉCNICA	17.672.017	0,29	19.129.962	0,30	8,25
1307	VICECONSEJERIA DE SECTOR PRIMARIO	12.458.232	0,20	9.538.904	0,15	23,43-
1309	DIRECCIÓN GENERAL DE PESCA	23.243.176	0,38	28.914.195	0,46	24,40
1310	DIRECCIÓN GRAL DE AGRICULTURA	17.481.536	0,29	19.176.680	0,30	9,70
1311	DIRECCIÓN GENERAL DE GANADERÍA	5.273.490	0,09	5.524.036	0,09	4,75
1316	DIRECCION GENERAL DE AGUAS	21.637.827	0,35	22.720.456	0,36	5,00
1401	SERVICIOS GENERALES	458.234	0,01	538.195	0,01	17,45
1402	SECRETARIA GENERAL TÉCNICA	2.495.804.914	40,94	2.556.641.110	40,55	2,44
1501	SERVICIOS GENERALES	333.773	0,01	395.206	0,01	18,41
1502	SECRETARIA GENERAL TÉCNICA	3.767.293	0,06	3.558.982	0,06	5,53-
1503	DIRECCIÓN GENERAL DE INDUSTRIA Y ENERGÍA	23.710.612	0,39	24.249.734	0,38	2,27
1505	DIRECCIÓN GENERAL DE COMERCIO Y CONSUMO	4.482.346	0,07	4.884.940	0,08	8,98
1508	VICECONSEJERÍA DE INDUSTRIA, ENERGÍA Y COMERCIO	82.712	0,00	99.748	0,00	20,60
1512	VICEC. DE ECONOMIA Y ASUNTOS ECONÓMICOS CON U. E.	2.996.950	0,05	3.508.884	0,06	17,08
1514	DIRECCIÓN GENERAL DE PROMOCIÓN ECONÓMICA	10.463.180	0,17	10.624.233	0,17	1,54
1515	DIR. GRA.L DE ASUNTOS ECONÓMICOS CON LA U. E.	1.527.536	0,03	1.716.684	0,03	12,38
1516	DIRECCION GENERAL DE ASUNTOS ECONÓMICOS CON ÁFRICA	1.640.839	0,03	2.089.901	0,03	27,37
1517	AGENCIA CAN. DE INV., INNOV. Y SDAD. DE LA INFORM.	69.128.230	1,13	49.657.457	0,79	28,17-
1601	SERVICIOS GENERALES	190.135	0,00	456.158	0,01	139,91
1602	SECRETARIA GENERAL TÉCNICA	336.001	0,01	2.087.539	0,03	521,29

**RESUMEN DE GASTOS POR SERVICIOS
COMUNIDAD AUTÓNOMA**

* El porcentaje es superior al 10.000%.

(IMPORTE EN EUROS)

Cod.	Servicio	PRESUPUESTO INICIAL AJUSTADO 2016	%	PRESUPUESTO INICIAL 2017	%	2/1 %
1604	DIRECCIÓN GRAL DE ORDENACIÓN Y PROMOCIÓN TURÍSTICA	33.831.243	0,55	33.093.931	0,52	2,18-
1605	DIRECCIÓN GENERAL DE INFRAESTRUCTURA TURÍSTICA	17.365.199	0,28	16.869.747	0,27	2,85-
1609	VICECONSEJERÍA DE TURISMO	1.206.648	0,02	3.288.177	0,05	172,51
1610	VICECONSEJERÍA DE CULTURA Y DEPORTES	98.891	0,00	1.208.670	0,02	1.122,22
1611	DIRECCIÓN GENERAL DE DEPORTES	5.679.735	0,09	7.554.319	0,12	33,00
1612	DIR. GENERAL DE PATRIMONIO CULTURAL	5.951.758	0,10	6.898.689	0,11	15,91
1613	DIRECCIÓN GENERAL DE PROMOCIÓN CULTURAL	9.351.165	0,15	10.664.905	0,17	14,05
1801	SERVICIOS GENERALES	1.089.727	0,02	1.088.443	0,02	0,12-
1802	SECRETARIA GENERAL TÉCNICA	137.189.811	2,25	135.233.753	2,14	1,43-
1803	DIR GRAL DE ORDENACIÓN, INNOV. Y PROM. EDUCATIVA	89.713.315	1,47	96.592.230	1,53	7,67
1804	DIRECCIÓN GENERAL DE PERSONAL	236.808.379	3,88	233.877.687	3,71	1,24-
1805	DIR. GENERAL DE CENTROS E INFAESTRUCTURA EDUCATIVA	31.661.312	0,52	39.619.841	0,63	25,14
1807	DIRECCIÓN GENERAL DE UNIVERSIDADES	223.769.278	3,67	230.322.660	3,65	2,93
1814	VICECONSEJERÍA DE EDUCACIÓN Y UNIVERSIDADES	959.324	0,02	851.356	0,01	11,25-
1815	DIR. GRAL DE FORMAC. PROFESIONAL Y EDUC. ADULTOS	7.698.959	0,13	8.605.073	0,14	11,77
1835	PERSONAL DOCENTE LAS PALMAS	423.172.116	6,94	434.828.988	6,90	2,75
1838	PERSONAL DOCENTE S/C DE TENERIFE	352.277.461	5,78	365.608.339	5,80	3,78
1901	SERVICIOS GENERALES	179.493.549	2,94	185.086.971	2,94	3,12
2001	SERVICIOS GENERALES	289.281.126	4,75	297.246.212	4,71	2,75
2002	CABILDO INSULAR DE EL HIERRO	7.255.250	0,12	7.332.881	0,12	1,07
2003	CABILDO INSULAR DE FUERTEVENTURA	10.901.745	0,18	11.018.394	0,17	1,07
2004	CABILDO INSULAR DE GRAN CANARIA	73.201.366	1,20	73.984.621	1,17	1,07
2005	CABILDO INSULAR DE LANZAROTE	9.386.443	0,15	9.486.878	0,15	1,07
2006	CABILDO INSULAR DE LA GOMERA	8.749.816	0,14	9.436.739	0,15	7,85
2007	CABILDO INSULAR DE LA PALMA	23.305.205	0,38	23.554.571	0,37	1,07
2008	CABILDO INSULAR DE TENERIFE	81.699.884	1,34	82.574.073	1,31	1,07
2301	SERVICIOS GENERALES	103.401.612	1,70	103.701.646	1,64	0,29
2302	SECRETARIA GENERAL TÉCNICA	8.078.364	0,13	9.726.964	0,15	20,41
2306	VICECONSEJERÍA DE POLÍTICAS SOCIALES Y VIVIENDA	90.212	0,00	112.248	0,00	24,43
2307	DIR GENERAL DE POLÍTICAS SOCIALES E INMIGRACION	75.963.018	1,25	83.922.480	1,33	10,48
2308	DIR. GRAL DE DEPENDENCIA Y DISCAPACIDAD	141.476.118	2,32	156.777.185	2,49	10,82
2315	VICECONSEJERÍA DE EMPLEO Y EMPRENDEDURÍA	660.884	0,01	646.978	0,01	2,10-
2316	DIRECCIÓN GENERAL DE TRABAJO	6.945.619	0,11	7.181.499	0,11	3,40
2317	DIR. GRAL DE PROTECCIÓN A LA INFANCIA Y LA FAMILIA	61.421.161	1,01	61.628.842	0,98	0,34
	TOTAL CAPITULOS DEL 1 AL 8	6.095.858.996	100,00	6.304.887.669	100,00	3,43

2.3. Por Capítulos



**RESUMEN DE GASTOS POR CAPÍTULOS
COMUNIDAD AUTÓNOMA**

* El porcentaje es superior al 10.000%.

(IMPORTE EN EUROS)

Cod.	Capítulo	PRESUPUESTO INICIAL AJUSTADO 2016	%	PRESUPUESTO INICIAL 2017	%	2/1 %
1	GASTOS DE PERSONAL	1.302.194.313	18,79	1.330.238.051	19,12	2,15
2	GASTOS CORRIENTES EN BIENES Y SERVICIOS	273.086.326	3,94	278.308.265	4,00	1,91
3	GASTOS FINANCIEROS	87.140.856	1,26	92.868.780	1,34	6,57
4	TRANSFERENCIAS CORRIENTES	3.752.712.388	54,14	3.871.912.005	55,67	3,18
	Total Operaciones Corrientes	5.415.133.883	78,13	5.573.327.101	80,13	2,92
6	INVERSIONES REALES	383.774.641	5,54	412.050.298	5,92	7,37
7	TRANSFERENCIAS DE CAPITAL	247.295.875	3,57	267.515.064	3,85	8,18
	Total Operaciones de Capital	631.070.516	9,10	679.565.362	9,77	7,68
	Total gastos no financieros	6.046.204.399	87,23	6.252.892.463	89,90	3,42
8	ACTIVOS FINANCIEROS	49.654.597	0,72	51.995.206	0,75	4,71
	Total Gastos cap I al VIII	6.095.858.996	87,95	6.304.887.669	90,64	3,43
9	PASIVOS FINANCIEROS	835.471.653	12,05	650.723.846	9,36	22,11-
	Total Gastos	6.931.330.649	100,00	6.955.611.515	100,00	0,35

2.4. Por Artículos



**RESUMEN DE GASTOS POR ARTICULOS
COMUNIDAD AUTÓNOMA**

* El porcentaje es superior al 10.000%.

(IMPORTE EN EUROS)

Cod.	Artículo	PRESUPUESTO INICIAL AJUSTADO 2016	%	PRESUPUESTO INICIAL 2017	%	2/1 %
10	Retribuciones miembros del Gobierno y Altos Cargos	5.296.001	0,09	5.630.622	0,09	6,32
11	Personal Eventual	3.154.841	0,05	3.830.088	0,06	21,40
12	Funcionarios y Personal Estatutario	951.453.686	15,61	974.878.743	15,46	2,46
13	Laborales	152.122.209	2,50	146.603.594	2,33	3,63-
14	Otro Personal	1.727.655	0,03	53.000	0,00	96,93-
15	Incentivos al Rendimiento	2.188.995	0,04	2.840.454	0,05	29,76
16	Cuotas, Prestac. y Gtos Soc. a Cargo del Empleador	151.533.949	2,49	156.421.188	2,48	3,23
17	Gastos diversos de personal	16.771.467	0,28	22.024.430	0,35	31,32
19	Gastos Personal Parlamento	17.945.510	0,29	17.955.932	0,28	0,06
20	Arrendamientos y Cánones	10.257.630	0,17	10.247.395	0,16	0,10-
21	Reparación, mantenimiento y conservación	17.457.621	0,29	15.092.003	0,24	13,55-
22	Suministros y otros	239.339.017	3,93	246.732.600	3,91	3,09
23	Indemnizaciones por razón del Servicio	6.017.058	0,10	6.221.267	0,10	3,39
25	Asistencia sanitaria con medios ajenos	15.000	0,00	15.000	0,00	
30	De Deuda Pública Interior	51.000.000	0,84	46.610.636	0,74	8,61-
31	De Préstamos del interior	35.716.036	0,59	45.325.842	0,72	26,91
34	Depósitos,Fianzas y otros	424.820	0,01	932.302	0,01	119,46
40	Al Estado, sus Organismos Autónomos y Seg. Social	4.268.000	0,07	4.508.500	0,07	5,63
42	A Organismos Autónomos	2.555.981.591	41,93	2.614.618.740	41,47	2,29
44	A Sdes merc, Entid empres y otras Ent Públ de CAC	311.800.545	5,11	326.083.250	5,17	4,58
45	A Ayuntamientos	138.908.504	2,28	143.156.428	2,27	3,06
46	A Cabildos Insulares	347.703.315	5,70	350.851.855	5,56	0,91
47	A Empresas Privadas	58.645.974	0,96	61.114.311	0,97	4,21
48	A Familias e Instituciones sin Fines de Lucro	333.704.459	5,47	369.568.921	5,86	10,75
49	Al exterior	1.700.000	0,03	2.010.000	0,03	18,24
60	Inv. nueva infraestr. y bb. destinados al uso gral	112.326.346	1,84	116.205.991	1,84	3,45
61	Inv. repos. infr. y otros bb destinad. al uso gral	2.553.637	0,04	5.031.196	0,08	97,02
62	Invers. nueva asociada al funcionam. de servicios	22.569.711	0,37	192.652.667	3,06	753,59
63	Inv. de repos. asociada al funcionam. de serv.	10.901.908	0,18	15.517.059	0,25	42,33
64	Gastos en inversiones de carácter inmaterial	40.929.558	0,67	49.067.249	0,78	19,88
65	Inversiones gestionadas para otros entes públicos	194.493.481	3,19	33.576.136	0,53	82,74-
70	Al Est, sus OA, S.S., Sdes merc, entid empr y otr	292.000	0,00	660.000	0,01	126,03
72	A Organismos Autónomos de la C.A.C.	64.273.898	1,05	68.571.273	1,09	6,69
74	A Sdes Merc, Entid Empresar y Otras Entid Públ CAC	34.215.413	0,56	42.256.205	0,67	23,50
75	A Ayuntamientos	124.188.429	2,04	124.082.120	1,97	0,09-

**RESUMEN DE GASTOS POR ARTICULOS
COMUNIDAD AUTÓNOMA**

* El porcentaje es superior al 10.000%.

(IMPORTE EN EUROS)

Cod.	Artículo	PRESUPUESTO INICIAL AJUSTADO 2016	%	PRESUPUESTO INICIAL 2017	%	2/1 %
76	A Cabildos Insulares	2.205.000	0,04	8.040.000	0,13	264,63
77	A Empresas Privadas	14.945.149	0,25	16.858.847	0,27	12,80
78	A Familias e Instituciones sin Fines de Lucro	7.045.986	0,12	6.666.619	0,11	5,38-
79	Al Exterior	130.000	0,00	380.000	0,01	192,31
82	Concesión de Préstamos al Sector Público	25.018.931	0,41	46.659.540	0,74	86,50
83	Concesión de préstamos fuera del Sector Público	24.320.736	0,40	5.020.736	0,08	79,36-
85	Adquisición de acciones dentro del Sector Público	314.930	0,01	314.930	0,00	
	TOTAL CAPITULOS DEL 1 AL 8	6.095.858.996	100,00	6.304.887.669	100,00	3,43

2.5. Por Conceptos



**RESUMEN DE GASTOS POR CONCEPTOS
COMUNIDAD AUTÓNOMA**

* El porcentaje es superior al 10.000%.

(IMPORTE EN EUROS)

Cod.	Concepto	PRESUPUESTO INICIAL AJUSTADO 2016	%	PRESUPUESTO INICIAL 2017	%	2/1 %
100	Retribuc. básicas y otras remunerac. Altos Cargos	5.296.001	0,09	5.570.609	0,09	5,19
101	Indemniz. ex miembros Gobierno y ex altos cargos	0	0,00	60.013	0,00	
110	Retrib. básicas y otras remuner. Pers. Eventual	3.154.841	0,05	3.735.439	0,06	18,40
113	Asignación por destino fuera de la C.A.C.	0	0,00	94.649	0,00	
120	Retribuciones básicas	430.542.749	7,06	441.344.231	7,00	2,51
121	Retribuciones complementarias	507.087.288	8,32	511.195.567	8,11	0,81
123	Asignación por destino fuera de la C.A.C.	48.472	0,00	48.528	0,00	0,12
125	Sustituciones personal funcionario y estatutario	12.634.407	0,21	20.392.101	0,32	61,40
126	Resol. Judic. firme funcionarios y pers. Estatut.	0	0,00	6	0,00	
127	Refuerzos personal funcionario y estatutario	1.140.770	0,02	1.898.310	0,03	66,41
130	Laboral fijo	95.514.313	1,57	88.593.084	1,41	7,25-
131	Laboral eventual	56.229.131	0,92	57.792.042	0,92	2,78
132	Resolución Judicial Firme	266.049	0,00	61.471	0,00	76,89-
133	Asign. por destino fuera de CAC para pers. laboral	112.716	0,00	156.997	0,00	39,29
141	Otro personal	1.727.655	0,03	53.000	0,00	96,93-
150	Productividad	15.204	0,00	12.452	0,00	18,10-
151	Gratificaciones	2.173.791	0,04	2.828.002	0,04	30,10
160	Cuotas sociales	148.223.949	2,43	152.441.188	2,42	2,85
163	Gastos de acción social de personal laboral	700.000	0,01	700.000	0,01	
165	Gastos de acción social y otras prestaciones	2.400.000	0,04	3.075.000	0,05	28,13
166	Prestac. sociales Altos Cargos y Pers. Eventual	210.000	0,00	205.000	0,00	2,38-
170	Gastos diversos de personal	16.771.467	0,28	22.024.430	0,35	31,32
190	Gastos Personal Parlamento	17.945.510	0,29	17.955.932	0,28	0,06
200	Terrenos y bienes naturales	5	0,00	5	0,00	
202	Edificios y otras construcciones	9.718.357	0,16	9.616.676	0,15	1,05-
203	Maquinaria, instalación y utillaje	13.794	0,00	15.538	0,00	12,64
204	Elementos de transporte	26.634	0,00	125.766	0,00	372,20
205	Mobiliario y enseres	273.346	0,00	263.865	0,00	3,47-
206	Equipamiento para proceso de la información	191.810	0,00	191.699	0,00	0,06-
207	Cánones	27.347	0,00	27.347	0,00	
209	Otro inmovilizado material	6.337	0,00	6.499	0,00	2,56
210	Infraestructura y bienes naturales	461.033	0,01	461.033	0,01	
212	Edificios y otras construcciones	4.245.603	0,07	5.005.907	0,08	17,91
213	Maquinaria, instalación y utillaje	2.933.940	0,05	2.813.214	0,04	4,11-
214	Elementos de transportes	293.007	0,00	362.358	0,01	23,67

**RESUMEN DE GASTOS POR CONCEPTOS
COMUNIDAD AUTÓNOMA**

* El porcentaje es superior al 10.000%.

(IMPORTE EN EUROS)

Cod.	Concepto	PRESUPUESTO INICIAL AJUSTADO 2016	%	PRESUPUESTO INICIAL 2017	%	2/1 %
215	Mobiliario y enseres	477.671	0,01	516.628	0,01	8,16
216	Equipamiento para proceso de la información	8.991.256	0,15	5.882.727	0,09	34,57-
219	Otro inmovilizado material	55.111	0,00	50.136	0,00	9,03-
220	Suministros no tarifados	5.670.266	0,09	5.737.081	0,09	1,18
221	Suministros tarifados	9.810.858	0,16	9.474.565	0,15	3,43-
222	Comunicaciones	16.450.952	0,27	16.161.867	0,26	1,76-
223	Transportes	45.611.431	0,75	45.613.875	0,72	0,01
224	Primas de Seguros	2.126.518	0,03	2.132.572	0,03	0,28
225	Tributos y sanciones	1.330.052	0,02	1.190.565	0,02	10,49-
226	Gastos diversos	10.119.090	0,17	8.323.219	0,13	17,75-
227	Trab. realiz. por otras empr, profes. o I.S.F.L.	81.104.295	1,33	87.924.503	1,39	8,41
229	Gastos corrientes tipificados	67.115.555	1,10	70.174.353	1,11	4,56
230	Indemnizaciones por razón del servicio	6.007.586	0,10	6.211.795	0,10	3,40
239	Otras indemnizaciones	9.472	0,00	9.472	0,00	
258	Otros servicios de asistencia sanitaria	15.000	0,00	15.000	0,00	
300	Intereses	50.000.000	0,82	46.110.636	0,73	7,78-
301	Gastos de emisión, modificación y cancelación	1.000.000	0,02	500.000	0,01	50,00-
310	Intereses	34.716.036	0,57	44.325.842	0,70	27,68
311	Gtos de formalización, modificación y cancelación	1.000.000	0,02	1.000.000	0,02	
342	Intereses de demora	94.820	0,00	902.302	0,01	851,59
349	Otros gastos financieros	330.000	0,01	30.000	0,00	90,91-
400	Al Estado, sus Organismos Autónomos y Seg. Social	4.268.000	0,07	4.508.500	0,07	5,63
420	A Organismos Autónomos	2.555.981.591	41,93	2.614.618.740	41,47	2,29
443	A Sociedades mercantiles públicas de la C.A.C.	26.106.782	0,43	29.535.278	0,47	13,13
444	A Ent. Públ. de CAC sometidas a rég. Presupuest.	64.338.171	1,06	70.558.835	1,12	9,67
445	A Entidades Públicas Empresariales de la C.A.C.	203.984	0,00	203.984	0,00	
446	A Universidades	214.567.760	3,52	219.247.950	3,48	2,18
447	A otras Entidades Públicas	800.000	0,01	400.000	0,01	50,00-
448	A Fundaciones Públicas de la C.A.C.	4.566.112	0,07	4.895.112	0,08	7,21
449	A Consorcios	1.217.736	0,02	1.242.091	0,02	2,00
450	A Ayuntamientos	138.908.504	2,28	143.156.428	2,27	3,06
460	A Cabildos Insulares	347.703.315	5,70	350.851.855	5,56	0,91
470	A Empresas Privadas	58.645.974	0,96	61.114.311	0,97	4,21
480	A familias e instituciones sin fines de Lucro	332.614.041	5,46	368.223.503	5,84	10,71
482	A fundaciones	1.090.418	0,02	1.345.418	0,02	23,39

**RESUMEN DE GASTOS POR CONCEPTOS
COMUNIDAD AUTÓNOMA**

* El porcentaje es superior al 10.000%.

(IMPORTE EN EUROS)

Cod.	Concepto	PRESUPUESTO INICIAL AJUSTADO 2016	%	PRESUPUESTO INICIAL 2017	%	2/1 %
490	Al exterior	1.700.000	0,03	2.010.000	0,03	18,24
600	Inversiones en terrenos y bienes naturales	3.231.183	0,05	5.036.130	0,08	55,86
602	Edificios y otras construcciones	806.896	0,01	611.000	0,01	24,28-
603	Infraestructuras	108.288.267	1,78	110.513.861	1,75	2,06
607	Otros bienes destinados al uso general	0	0,00	45.000	0,00	
610	Inversiones en terrenos y bienes naturales	2.157.696	0,04	3.637.696	0,06	68,59
612	Edificios y otras construcciones	345.941	0,01	1.333.500	0,02	285,47
613	Infraestructuras	50.000	0,00	60.000	0,00	20,00
622	Edificios y otras construcciones	7.049.911	0,12	11.160.005	0,18	58,30
623	Maquinaria, instalación y utillaje	4.478.848	0,07	6.008.133	0,10	34,14
624	Elementos de transporte	14.159	0,00	69.159	0,00	388,45
625	Mobiliarios y enseres	3.016.713	0,05	4.192.863	0,07	38,99
626	Equipamiento para proceso de la información	7.814.139	0,13	11.770.937	0,19	50,64
628	Otros activos materiales	195.941	0,00	159.451.570	2,53	*
632	Edificios y otras construcciones	9.609.088	0,16	12.046.762	0,19	25,37
633	Maquinaria, instalación y utillaje	1.015.297	0,02	3.210.297	0,05	216,19
634	Elementos de transporte	34.240	0,00	51.000	0,00	48,95
635	Mobiliario y enseres	2.885	0,00	5.000	0,00	73,31
636	Equipamiento para proceso de la información	240.398	0,00	204.000	0,00	15,14-
640	Gastos en inversiones de carácter inmaterial	40.929.558	0,67	49.067.249	0,78	19,88
650	Inversiones gestionadas para otros entes públicos	194.493.481	3,19	33.576.136	0,53	82,74-
700	Al Est, sus OA, S.S., Sdes merc, entid empr y otr	292.000	0,00	660.000	0,01	126,03
720	A Organismos Autónomos de la C.A.C.	64.273.898	1,05	68.571.273	1,09	6,69
743	A Sociedades mercantiles públicas de la C.A.C.	21.049.341	0,35	23.886.571	0,38	13,48
744	A Ent. Públ. de CAC sometidas a rég. Presupuest.	3.630.864	0,06	7.545.101	0,12	107,80
745	A Entidades Públicas Empresariales de la C.A.C.	8.058.824	0,13	8.052.149	0,13	0,08-
746	A Universidades	500.000	0,01	500.000	0,01	
747	A otras Entidades Públicas de la C.A.C.	200.000	0,00	200.000	0,00	
748	A Fundaciones Públicas de la C.A.C.	226.384	0,00	322.384	0,01	42,41
749	A Consorcios	550.000	0,01	1.750.000	0,03	218,18
750	A Ayuntamientos	124.188.429	2,04	124.082.120	1,97	0,09-
760	A Cabildos Insulares	2.205.000	0,04	8.040.000	0,13	264,63
770	A Empresas Privadas	14.945.149	0,25	16.858.847	0,27	12,80
780	A Familias e Instituciones sin Fines de Lucro	6.913.390	0,11	6.534.023	0,10	5,49-
782	A fundaciones	132.596	0,00	132.596	0,00	

**RESUMEN DE GASTOS POR CONCEPTOS
COMUNIDAD AUTÓNOMA**

* El porcentaje es superior al 10.000%.

(IMPORTE EN EUROS)

Cod.	Concepto	PRESUPUESTO INICIAL AJUSTADO 2016	%	PRESUPUESTO INICIAL 2017	%	2/1 %
790	Al Exterior	130.000	0,00	380.000	0,01	192,31
821	Préstamos a largo plazo	25.018.931	0,41	46.659.540	0,74	86,50
830	Préstamos a corto plazo	20.736	0,00	20.736	0,00	
831	Préstamos a largo plazo	24.300.000	0,40	5.000.000	0,08	79,42-
850	Compra acciones de Empr. Publ. y Partic. de la CA	314.930	0,01	314.930	0,00	
	TOTAL CAPITULOS DEL 1 AL 8	6.095.858.996	100,00	6.304.887.669	100,00	3,43

2.6. Por Subconceptos



**RESUMEN DE GASTOS POR SUBCONCEPTOS
COMUNIDAD AUTÓNOMA**

* El porcentaje es superior al 10.000%.

(IMPORTE EN EUROS)

Cod.	Subconcepto	PRESUPUESTO INICIAL AJUSTADO 2016	%	PRESUPUESTO INICIAL 2017	%	2/1 %
10000	Retrib.básic. y otras ret. del Gob.y altos Cargos	1.107.625	0,02	1.109.278	0,02	0,15
10001	Otras remuneraciones	3.995.420	0,07	4.268.201	0,07	6,83
10005	Trienios/Antigüedad	192.956	0,00	193.130	0,00	0,09
10100	Indemniz. ex miembros Gobierno y ex altos cargos	0	0,00	60.013	0,00	
11000	Retrib. básicas y otras remuner. Pers. Eventual	3.143.325	0,05	3.702.968	0,06	17,80
11005	Trienios/Antigüedad	11.516	0,00	32.471	0,00	181,96
11300	Asignación por destino fuera de la C.A.C.	0	0,00	94.649	0,00	
12000	Sueldo	353.777.690	5,80	366.076.475	5,81	3,48
12005	Trienios	76.765.059	1,26	75.267.756	1,19	1,95-
12101	Complementos al puesto de trabajo	195.076.413	3,20	197.664.799	3,14	1,33
12102	Indemnizaciones por residencia	64.484.981	1,06	60.842.850	0,97	5,65-
12103	Complementos específico	242.889.696	3,98	249.939.990	3,96	2,90
12109	Otros complementos	4.636.198	0,08	2.747.928	0,04	40,73-
12300	Asignación por destino fuera de la C.A.C.	48.472	0,00	48.528	0,00	0,12
12500	Sustituciones personal funcionario y estatutario	12.634.407	0,21	20.392.101	0,32	61,40
12600	Resol. Judic. firme funcionarios y pers. Estatut.	0	0,00	6	0,00	
12700	Refuerzos personal funcionario y estatutario	1.140.770	0,02	1.898.310	0,03	66,41
13000	Salario Base	52.211.279	0,86	48.615.250	0,77	6,89-
13001	Otras remuneraciones	31.343.664	0,51	28.938.685	0,46	7,67-
13005	Antigüedad	11.814.792	0,19	10.909.050	0,17	7,67-
13006	Horas extras	144.578	0,00	130.099	0,00	10,01-
13100	Salario base	29.748.429	0,49	30.859.271	0,49	3,73
13101	Otras remuneraciones	15.001.475	0,25	15.668.019	0,25	4,44
13102	Sustituciones Personal Laboral	7.274.006	0,12	7.726.312	0,12	6,22
13105	Antigüedad	4.197.279	0,07	3.481.998	0,06	17,04-
13106	Horas extras	7.942	0,00	56.442	0,00	610,68
13200	Resolución Judicial Firme	266.049	0,00	61.471	0,00	76,89-
13300	Asign. por destino fuera de CAC para pers. laboral	112.716	0,00	156.997	0,00	39,29
14101	Personal vario	1.727.655	0,03	53.000	0,00	96,93-
15000	Productividad Personal funcionario y estatutario	15.204	0,00	12.452	0,00	18,10-
15100	Gratificaciones	637.768	0,01	1.291.979	0,02	102,58
15101	Horas lectivas complementarias	1.536.023	0,03	1.536.023	0,02	
16010	Cuotas sociales altos cargos	969.237	0,02	920.375	0,01	5,04-
16011	Cuotas sociales personal eventual	876.209	0,01	1.066.839	0,02	21,76
16012	Cuotas sociales funcionarios y pers. estatutario	95.360.939	1,56	104.920.718	1,66	10,02

**RESUMEN DE GASTOS POR SUBCONCEPTOS
COMUNIDAD AUTÓNOMA**

* El porcentaje es superior al 10.000%.

(IMPORTE EN EUROS)

Cod.	Subconcepto	PRESUPUESTO INICIAL AJUSTADO 2016	%	PRESUPUESTO INICIAL 2017	%	2/1 %
16013	Cuotas sociales laborales	50.508.217	0,83	45.533.256	0,72	9,85-
16014	Cuotas sociales otro personal	509.347	0,01	0	0,00	100,00-
16316	Economatos y comedores	700.000	0,01	700.000	0,01	
16500	Gastos de acción social y otras prestaciones	2.400.000	0,04	3.075.000	0,05	28,13
16617	Seguros	210.000	0,00	205.000	0,00	2,38-
17000	Ampliación de plantilla	4.959.138	0,08	7.712.036	0,12	55,51
17002	Insuficiencias y Otras Contingencias	11.641.708	0,19	13.942.309	0,22	19,76
17028	Fondo atribuc. temporal de funciones pers. docente	170.621	0,00	370.085	0,01	116,90
19000	Gastos Personal Parlamento	17.945.510	0,29	17.955.932	0,28	0,06
20000	Terrenos y bienes naturales	5	0,00	5	0,00	
20200	Edificios y otras construcciones	9.718.357	0,16	9.616.676	0,15	1,05-
20301	Instalaciones técnicas	2.732	0,00	2.732	0,00	
20302	Maquinaria	9.906	0,00	11.706	0,00	18,17
20303	Utillaje	1.156	0,00	1.100	0,00	4,84-
20400	Elementos de transporte	26.634	0,00	125.766	0,00	372,20
20500	Mobiliario y enseres	273.346	0,00	263.865	0,00	3,47-
20600	Equipamiento para proceso de la información	191.810	0,00	191.699	0,00	0,06-
20700	Cánones	27.347	0,00	27.347	0,00	
20900	Otro inmovilizado material	6.337	0,00	6.499	0,00	2,56
21001	Infraestruc.y otras invers. destinadas uso general	314.663	0,01	314.663	0,00	
21002	Terrenos y bienes naturales	146.370	0,00	146.370	0,00	
21200	Edificios y otras construcciones	4.100.876	0,07	4.854.150	0,08	18,37
21201	Conservación y reparación de viviendas	3.727	0,00	3.727	0,00	
21209	Otros	141.000	0,00	148.030	0,00	4,99
21301	Instalaciones técnicas	2.274.043	0,04	2.222.802	0,04	2,25-
21302	Maquinaria	201.834	0,00	166.437	0,00	17,54-
21303	Utillaje	8.063	0,00	13.053	0,00	61,89
21305	Manten.instalac.eléctricas eficiencia energetica	450.000	0,01	410.922	0,01	8,68-
21400	Elementos de transportes	293.007	0,00	362.358	0,01	23,67
21500	Mobiliario y enseres	477.671	0,01	516.628	0,01	8,16
21600	Equipamiento para proceso de la información	8.991.256	0,15	5.882.727	0,09	34,57-
21900	Otro inmovilizado material	55.111	0,00	50.136	0,00	9,03-
22000	Material de oficina ordinario no inventariable	1.565.680	0,03	1.595.728	0,03	1,92
22001	Prensa, revistas, libros y otras publicaciones	527.790	0,01	516.791	0,01	2,08-
22002	Material informático no inventariable	1.020.290	0,02	1.000.737	0,02	1,92-

**RESUMEN DE GASTOS POR SUBCONCEPTOS
COMUNIDAD AUTÓNOMA**

* El porcentaje es superior al 10.000%.

(IMPORTE EN EUROS)

Cod.	Subconcepto	PRESUPUESTO INICIAL AJUSTADO 2016	%	PRESUPUESTO INICIAL 2017	%	2/1 %
22003	Vestuario y lencería	506.810	0,01	476.219	0,01	6,04-
22004	Productos alimenticios	648.423	0,01	646.661	0,01	0,27-
22005	Productos farmacéuticos	10.414	0,00	12.832	0,00	23,22
22006	Otros suministros sanitarios	160.657	0,00	200.000	0,00	24,49
22009	Otros suministros no tarifados	1.230.202	0,02	1.288.113	0,02	4,71
22100	Energía eléctrica	8.825.037	0,14	8.436.336	0,13	4,40-
22101	Agua	415.140	0,01	400.908	0,01	3,43-
22102	Gas	18.823	0,00	20.323	0,00	7,97
22103	Combustible	524.758	0,01	557.905	0,01	6,32
22109	Otros suministros	27.100	0,00	59.093	0,00	118,06
22200	Telefónicas	11.656.248	0,19	11.656.248	0,18	
22201	Postales	3.398.991	0,06	3.281.320	0,05	3,46-
22202	Telegráficas	22.024	0,00	21.316	0,00	3,21-
22203	Telex y telefax	18.847	0,00	18.010	0,00	4,44-
22204	Informáticas	75.365	0,00	172.415	0,00	128,77
22209	Otros	1.279.477	0,02	1.012.558	0,02	20,86-
22300	Parque móvil	7.646	0,00	1.793	0,00	76,55-
22301	Otros transportes	6.424.258	0,11	6.433.082	0,10	0,14
22302	Transporte escolar	39.179.527	0,64	39.179.000	0,62	
22400	Edificios y locales	1.814.963	0,03	1.767.560	0,03	2,61-
22401	Vehículos	235.801	0,00	241.191	0,00	2,29
22402	Otro inmovilizado	9.639	0,00	75.281	0,00	681,00
22403	Otros riesgos	66.115	0,00	48.540	0,00	26,58-
22500	Tributos locales	1.209.684	0,02	1.065.675	0,02	11,90-
22501	Tributos autonómicos	4.670	0,00	4.670	0,00	
22502	Tributos estatales	111.552	0,00	116.077	0,00	4,06
22503	Multas y sanciones	4.141	0,00	4.138	0,00	0,07-
22509	Otros	5	0,00	5	0,00	
22601	Atenciones protocolarias y representativas	102.000	0,00	105.500	0,00	3,43
22602	Publicidad y propaganda	535.557	0,01	669.003	0,01	24,92
22603	Jurídicos y contenciosos	1.042.006	0,02	1.856.404	0,03	78,16
22604	Remuneraciones a agentes mediadores	38.006	0,00	6	0,00	99,98-
22606	Reuniones, cursos y conferencias	718.906	0,01	940.730	0,01	30,86
22609	Otros	7.619.378	0,12	4.656.574	0,07	38,89-
22613	Gastos de edición y distribución de publicaciones	63.237	0,00	95.002	0,00	50,23

**RESUMEN DE GASTOS POR SUBCONCEPTOS
COMUNIDAD AUTÓNOMA**

* El porcentaje es superior al 10.000%.

(IMPORTE EN EUROS)

Cod.	Subconcepto	PRESUPUESTO INICIAL AJUSTADO 2016	%	PRESUPUESTO INICIAL 2017	%	2/1 %
22700	Limpieza y aseo	32.613.341	0,54	34.134.567	0,54	4,66
22701	Seguridad	11.631.444	0,19	11.748.025	0,19	1,00
22702	Valoraciones y peritajes	1.955.008	0,03	1.911.002	0,03	2,25-
22703	Servicios postales y de mensajería	400.749	0,01	389.605	0,01	2,78-
22704	Custodia, depósitos y almacenaje	27.785	0,00	19.985	0,00	28,07-
22705	Procesos electorales	2.913	0,00	2.913	0,00	
22706	Estudios, trabajos técnicos y honor. profesionales	6.118.856	0,10	9.685.938	0,15	58,30
22709	Otros trabajos realizados por empresas o I.S.F.L.	5.312.695	0,09	6.969.755	0,11	31,19
22710	Estudios y proyectos de investigación	49.909	0,00	31.356	0,00	37,17-
22711	Actividades preventivas de riesgos laborales	539.768	0,01	579.530	0,01	7,37
22712	Gastos centralizados comunicaciones e informática	21.790.241	0,36	21.790.241	0,35	
22715	Sistema integral control horario	661.586	0,01	661.586	0,01	
22900	Consejo Escolar de Canarias	155.603	0,00	155.603	0,00	
22901	Gastos de actividades docentes y formativas	16.866.475	0,28	17.629.221	0,28	4,52
22902	Auxiliares Educativos	3.383.573	0,06	3.887.334	0,06	14,89
22903	Gastos de Escuelas Infantiles Propias	250.000	0,00	335.000	0,01	34,00
22906	Gastos de Menores Extranjeros no Acompañados	63.700	0,00	39.000	0,00	38,78-
22909	Gtos Menores en Acog Residenc y/o bajo Med Judic	2.887.200	0,05	2.887.200	0,05	
22911	Educación Ocupacional Compensatoria Adultos	26.850	0,00	26.850	0,00	
22912	Impulso de la Formación de Adultos	425.000	0,01	425.000	0,01	
22913	Proyecto Entorno Educativo TIC	200.000	0,00	889.969	0,01	344,98
22917	Día de Canarias	261.000	0,00	339.000	0,01	29,89
22919	Cofinac. Planes erradicación y control de plagas	500.000	0,01	500.000	0,01	
22920	Ejecución medidas judiciales menores infractores	18.073.701	0,30	18.298.735	0,29	1,25
22921	Gastos funcionamiento Conservatorios de Música	431.896	0,01	431.896	0,01	
22922	Ciclos Formativos	1.932.749	0,03	1.932.749	0,03	
22925	Program. Divulgac. y desarrollo autogobierno	250.000	0,00	268.000	0,00	7,20
22926	Gastos de funcionamiento inspección turística	465	0,00	465	0,00	
22927	Prevención Riesgos Laborales	1.058.496	0,02	1.096.734	0,02	3,61
22948	Gtos mantenim. Oficina del Gobierno en Madrid	225.782	0,00	225.782	0,00	
22949	Gtos mantenim. Oficina del Gobierno en Bruselas	25.000	0,00	25.000	0,00	
22950	Oficinas de representación del Gobierno	10.000	0,00	10.000	0,00	
22954	Gastos corrientes del Plan del Voluntariado	50.000	0,00	50.000	0,00	
22956	Gtos Funcionam. Tribunales de Educación Primaria	2.100	0,00	2.100	0,00	
22957	Escolta Presidencial	63.000	0,00	63.000	0,00	

**RESUMEN DE GASTOS POR SUBCONCEPTOS
COMUNIDAD AUTÓNOMA**

* El porcentaje es superior al 10.000%.

(IMPORTE EN EUROS)

Cod.	Subconcepto	PRESUPUESTO INICIAL AJUSTADO 2016	%	PRESUPUESTO INICIAL 2017	%	2/1 %
22958	Gtos Funcionam. Tribunales de Educación Secundaria	7.000	0,00	7.000	0,00	
22959	Consejo Canario de Relaciones Laborales	5.680	0,00	5.680	0,00	
22960	Orientación para el empleo	315.647	0,01	315.647	0,01	
22961	Gtos de formac. personal Seguridad y Emergencias	434.405	0,01	434.405	0,01	
22963	Gastos del programa de competitividad e innovación	97.718	0,00	97.718	0,00	
22968	Gastos Europa Directo	0	0,00	4.000	0,00	
22969	Formación Profesional Basica	392.800	0,01	392.800	0,01	
22970	Ley Canaria de Juventud	48.000	0,00	48.000	0,00	
22971	Gastos diversos del acogimiento familiar	8.235.891	0,14	2.310.000	0,04	71,95-
22972	Atencion e interv familias y menores de adopcion	19.500	0,00	70.000	0,00	258,97
22976	Fondos Europeos Programas Operativos 2014-2020	254.500	0,00	261.500	0,00	2,75
22977	Jurados	76.014	0,00	140.000	0,00	84,18
22978	Gastos de funcionamiento de módulos insulares	36.663	0,00	36.663	0,00	
22982	Campaña institucional de Navidad	118.580	0,00	118.580	0,00	
22983	Contratación de Servicios de Noticias	365.000	0,01	365.000	0,01	
22986	Gastos funcionamiento de la D.G. de Obras Públicas	6	0,00	6	0,00	
22987	Gastos funcionamiento de la D.G. de Aguas	4	0,00	4	0,00	
22988	Plan Canario Joven	139.000	0,00	364.000	0,01	161,87
22989	Gtos funcionam. Inspección y vigilanc. pesquera	666	0,00	666	0,00	
22990	Gastos Boletín Oficial de Canarias	266.267	0,00	266.267	0,00	
22991	Fondo de Contingencia	2.241.842	0,04	5.000.000	0,08	123,03
22994	Atenc e interv famil y men en riesgo de exclus soc	770.000	0,01	1.720.000	0,03	123,38
22995	Uso gratuito libros de texto	3.800.000	0,06	7.350.000	0,12	93,42
22997	Entidades Canarias en el Exterior	10.000	0,00	10.000	0,00	
22998	Gtos enseñ. náut-deport. buceo y profes. mar-pesq	6	0,00	6	0,00	
22999	Otros gastos corrientes tipificados	2.337.776	0,04	1.337.773	0,02	42,78-
23000	Indemnizaciones por razón del servicio	6.007.586	0,10	6.211.795	0,10	3,40
23900	Otras indemnizaciones	9.472	0,00	9.472	0,00	
25801	Otros servicios de asistencia sanitaria	15.000	0,00	15.000	0,00	
30000	Intereses de obligaciones y bonos	50.000.000	0,82	46.110.636	0,73	7,78-
30100	Gastos de emisión, modificación y cancelación	1.000.000	0,02	500.000	0,01	50,00-
31040	Intereses de préstamos a largo plazo	34.716.036	0,57	44.325.842	0,70	27,68
31101	Gtos de formalización, modificación y cancelación	1.000.000	0,02	1.000.000	0,02	
34200	Intereses de demora	94.820	0,00	902.302	0,01	851,59
34900	Otros gastos financieros	330.000	0,01	30.000	0,00	90,91-

**RESUMEN DE GASTOS POR SUBCONCEPTOS
COMUNIDAD AUTÓNOMA**

* El porcentaje es superior al 10.000%.

(IMPORTE EN EUROS)

Cod.	Subconcepto	PRESUPUESTO INICIAL AJUSTADO 2016	%	PRESUPUESTO INICIAL 2017	%	2/1 %
40000	Al Estado	0	0,00	48.500	0,00	
40002	A Entid. Empresariales y organ. públic. del Estado	4.268.000	0,07	4.460.000	0,07	4,50
42010	A Organismos Autónomos	2.555.981.591	41,93	2.614.618.740	41,47	2,29
44300	A Sociedades mercantiles públicas de la C.A.C.	26.106.782	0,43	29.535.278	0,47	13,13
44410	A Ent. Públ. de CAC sometidas a rég. Presupuest.	64.338.171	1,06	70.558.835	1,12	9,67
44500	A Entidades Públicas Empresariales de la C.A.C.	203.984	0,00	203.984	0,00	
44600	A Universidades	214.567.760	3,52	219.247.950	3,48	2,18
44700	A otras Entidades Públicas	800.000	0,01	400.000	0,01	50,00-
44800	A Fundaciones Públicas de la C.A.C.	4.566.112	0,07	4.896.112	0,08	7,21
44900	A Consorcios	1.217.736	0,02	1.242.091	0,02	2,00
45000	A Ayuntamientos y sus OO. AA.	138.908.504	2,28	143.156.428	2,27	3,06
46000	A Cabildos Insulares y sus OO. AA.	344.403.314	5,65	348.351.762	5,53	1,15
46002	A otros entes públicos de Cabildos Insulares	3.300.001	0,05	2.500.093	0,04	24,24-
47000	A Empresas Privadas	58.645.974	0,96	61.114.311	0,97	4,21
48000	A familias e instituciones sin fines de lucro	332.614.041	5,46	368.223.503	5,84	10,71
48200	A fundaciones	1.090.418	0,02	1.345.418	0,02	23,39
49000	Al exterior	1.700.000	0,03	2.010.000	0,03	18,24
60000	Inversiones en terrenos y bienes naturales	3.231.183	0,05	5.036.130	0,08	55,86
60200	Construcción	806.896	0,01	611.000	0,01	24,28-
60300	Infraestructuras	108.288.267	1,78	110.513.861	1,75	2,06
60700	Otros bienes destinados al uso general	0	0,00	45.000	0,00	
61000	Inversiones en terrenos y bienes naturales	2.157.696	0,04	3.637.696	0,06	68,59
61200	Edificios y otras construcciones	345.941	0,01	1.333.500	0,02	285,47
61300	Infraestructuras	50.000	0,00	60.000	0,00	20,00
62201	Construcción	7.049.911	0,12	11.160.005	0,18	58,30
62301	Maquinaria	176.281	0,00	189.201	0,00	7,33
62302	Instalaciones técnicas	4.294.605	0,07	5.796.970	0,09	34,98
62303	Utillaje	7.962	0,00	21.962	0,00	175,84
62400	Elementos de transporte	14.159	0,00	69.159	0,00	388,45
62500	Mobiliarios y enseres	3.016.713	0,05	4.192.863	0,07	38,99
62600	Equipamiento para proceso de la información	7.814.139	0,13	11.770.937	0,19	50,64
62800	Otros activos materiales	195.941	0,00	159.451.570	2,53	*
63200	Edificios y otras construcciones	9.609.088	0,16	12.046.762	0,19	25,37
63301	Maquinaria	68.849	0,00	77.849	0,00	13,07
63302	Instalaciones técnicas	931.448	0,02	3.117.448	0,05	234,69

**RESUMEN DE GASTOS POR SUBCONCEPTOS
COMUNIDAD AUTÓNOMA**

* El porcentaje es superior al 10.000%.

(IMPORTE EN EUROS)

Cod.	Subconcepto	PRESUPUESTO INICIAL AJUSTADO 2016	%	PRESUPUESTO INICIAL 2017	%	2/1 %
63303	Utilillaje	15.000	0,00	15.000	0,00	
63400	Elementos de transporte	34.240	0,00	51.000	0,00	48,95
63500	Mobiliario y enseres	2.885	0,00	5.000	0,00	73,31
63600	Equipamiento para proceso de la información	240.398	0,00	204.000	0,00	15,14-
64001	Gastos de investigación y desarrollo	51.400	0,00	25.680	0,00	50,04-
64003	Aplicaciones informáticas	9.198.846	0,15	11.706.549	0,19	27,26
64020	Gastos de personal por proyectos de inversión	356.737	0,01	0	0,00	100,00-
64021	Promoción, ferias y exposiciones	6.466.548	0,11	8.694.248	0,14	34,45
64022	Estudios y trabajos técnicos	18.340.854	0,30	21.055.931	0,33	14,80
64099	Otros	6.515.173	0,11	7.584.841	0,12	16,42
65000	Inversiones gestionadas para otros entes públicos	194.493.481	3,19	33.576.136	0,53	82,74-
70002	A Entidad. Empresariales y otros organismos públ.	292.000	0,00	660.000	0,01	126,03
72010	A Organismos Autónomos de la C.A.C.	64.273.898	1,05	68.571.273	1,09	6,69
74300	A Sociedades mercantiles públicas de la C.A.C.	21.049.341	0,35	23.886.571	0,38	13,48
74410	A Ent. Públ. de CAC sometidas a rég. Presupuest.	3.630.864	0,06	7.545.101	0,12	107,80
74500	A Entidades Públicas Empresariales de la C.A.C.	8.058.824	0,13	8.052.149	0,13	0,08-
74600	A Universidades	500.000	0,01	500.000	0,01	
74700	A Otras Entidades Públicas de la C.A.C.	200.000	0,00	200.000	0,00	
74800	A Fundaciones Públicas de la C.A.C.	226.384	0,00	322.384	0,01	42,41
74900	A Consorcios	500.000	0,01	1.700.000	0,03	240,00
74910	A Consorcios públicos de la C.A.C	50.000	0,00	50.000	0,00	
75000	A Ayuntamientos y sus OO.AA.	123.888.429	2,03	124.082.120	1,97	0,16
75001	A empresas públicas de Ayuntamientos	300.000	0,00	0	0,00	100,00-
76000	A Cabildos Insulares y sus OO. AA.	2.205.000	0,04	8.040.000	0,13	264,63
77000	A Empresas Privadas	14.945.149	0,25	16.858.847	0,27	12,80
78000	A Familias e Instituciones sin fines de lucro	6.913.390	0,11	6.534.023	0,10	5,49-
78200	A fundaciones	132.596	0,00	132.596	0,00	
79000	Al Exterior	130.000	0,00	380.000	0,01	192,31
82114	A empresas públicas y otros entes públicos	25.018.931	0,41	46.659.540	0,74	86,50
83008	Personal anticipos reintegrables	20.736	0,00	20.736	0,00	
83117	A empresas privadas	24.300.000	0,40	5.000.000	0,08	79,42-
85007	Inversión permanente	314.930	0,01	314.930	0,00	
	TOTAL CAPITULOS DEL 1 AL 8	6.095.858.996	100,00	6.304.887.669	100,00	3,43

2.7. Por Grupos de Función



**RESUMEN DE GASTOS POR GRUPOS DE FUNCIÓN
COMUNIDAD AUTÓNOMA**

* El porcentaje es superior al 10.000%.

(IMPORTE EN EUROS)

Cod.	Grupo de Función	PRESUPUESTO INICIAL AJUSTADO 2016	%	PRESUPUESTO INICIAL 2017	%	2/1 %
1	Servicios públicos básicos	165.196.800	2,71	177.308.554	2,81	7,33
2	Actuaciones de Protección y Promoción Social	409.195.954	6,71	436.678.235	6,93	6,72
3	Producción de Bienes Públ. de Carácter Preferente	4.031.561.548	66,14	4.141.859.871	65,69	2,74
4	Actuaciones de Carácter Preferente	532.249.333	8,73	530.754.060	8,42	0,28-
9	Actuaciones de carácter General	957.655.361	15,71	1.018.286.949	16,15	6,33
	TOTAL CAPITULOS DEL 1 AL 8	6.095.858.996	100,00	6.304.887.669	100,00	3,43

2.8. Por Funciones



**RESUMEN DE GASTOS POR FUNCIONES
COMUNIDAD AUTÓNOMA**

* El porcentaje es superior al 10.000%.

(IMPORTE EN EUROS)

Cod.	Función	PRESUPUESTO INICIAL AJUSTADO 2016	%	PRESUPUESTO INICIAL 2017	%	2/1 %
11	Justicia	133.826.633	2,20	142.977.810	2,27	6,84
13	Seguridad ciudadana e instituciones penitenciarias	26.352.412	0,43	27.564.238	0,44	4,60
14	Política Exterior	5.017.755	0,08	6.766.506	0,11	34,85
23	Servicios Sociales y Promoción Social	298.709.374	4,90	325.277.227	5,16	8,89
24	Fomento del Empleo	67.197.270	1,10	64.567.875	1,02	3,91-
26	Acceso a la vivienda y fomento de la edificación	43.289.310	0,71	46.833.133	0,74	8,19
31	Sanidad	2.495.715.117	40,94	2.556.566.464	40,55	2,44
32	Educación	1.515.320.161	24,86	1.558.170.731	24,71	2,83
33	Cultura	20.526.270	0,34	27.122.676	0,43	32,14
41	Agricultura, Pesca y Alimentación	60.478.490	0,99	66.258.575	1,05	9,56
42	Industria y Energía	25.507.702	0,42	26.435.723	0,42	3,64
43	Comercio, Turismo y Pymes	71.484.034	1,17	71.831.659	1,14	0,49
44	Subvenciones al transporte	58.641.269	0,96	59.514.769	0,94	1,49
45	Infraestructuras	182.686.126	3,00	192.230.320	3,05	5,22
46	Investigación, desarrollo e innovación	76.696.356	1,26	57.452.650	0,91	25,09-
49	Otras actuaciones de carácter económico	56.755.356	0,93	57.030.364	0,90	0,48
91	Alta Dirección	52.193.486	0,86	54.156.646	0,86	3,76
92	Servicios de carácter general	108.547.914	1,78	145.990.213	2,32	34,49
93	Administración Financiera y Tributaria	47.220.816	0,77	52.614.956	0,83	11,42
94	Transferencias a otras Administraciones Públicas	663.013.145	10,88	673.618.498	10,68	1,60
95	Deuda Pública	86.680.000	1,42	91.906.636	1,46	6,03
	TOTAL CAPITULOS DEL 1 AL 8	6.095.858.996	100,00	6.304.887.669	100,00	3,43

2.9. Por Subfunciones



**RESUMEN DE GASTOS POR SUBFUNCIONES
COMUNIDAD AUTÓNOMA**

* El porcentaje es superior al 10.000%.

(IMPORTE EN EUROS)

Cod.	Subfunción	PRESUPUESTO INICIAL AJUSTADO 2016	%	PRESUPUESTO INICIAL 2017	%	2/1 %
112	Administración de Justicia	133.826.633	2,20	142.977.810	2,27	6,84
132	Seguridad y Orden Público	26.352.412	0,43	27.564.238	0,44	4,60
142	Acción Diplomática y Consular	1.280.851	0,02	1.349.249	0,02	5,34
143	Cooperación para el Desarrollo	3.736.904	0,06	5.417.257	0,09	44,97
231	Acción Social	280.205.000	4,60	303.657.220	4,82	8,37
232	Promoción Social	10.347.390	0,17	11.481.185	0,18	10,96
239	Gestión de Servicios Sociales	8.156.984	0,13	10.138.822	0,16	24,30
241	Promoción del Empleo	67.197.270	1,10	64.567.875	1,02	3,91-
261	Acceso a la vivienda y fomento de la edificación	43.289.310	0,71	46.833.133	0,74	8,19
311	Administración General de Sanidad	2.957.930	0,05	3.246.661	0,05	9,76
312	Hospitales, serv. asistenciales y centros de salud	2.492.757.187	40,89	2.553.319.803	40,50	2,43
321	Administración General de Educación	157.833.942	2,59	156.793.607	2,49	0,66-
322	Enseñanza	1.287.823.267	21,13	1.324.134.872	21,00	2,82
323	Promoción educativa	11.955.646	0,20	14.018.050	0,22	17,25
324	Servicios complementarios de la enseñanza	57.707.306	0,95	63.224.202	1,00	9,56
331	Administración General de Cultura	2.291.218	0,04	3.716.028	0,06	62,19
332	Bibliotecas y archivos	4.189.414	0,07	4.257.751	0,07	1,63
334	Promoción cultural	7.135.953	0,12	8.448.197	0,13	18,39
336	Deportes y educación física	5.611.031	0,09	7.484.165	0,12	33,38
337	Arqueología y protec. del Patrim. Hist.-Artístico	1.298.654	0,02	3.216.535	0,05	147,68
411	Admón General de Agricultura, Pesca y Alimentación	20.894.360	0,34	18.296.628	0,29	12,43-
412	Mejoras estructuras agrarias y sist. productivos	17.789.043	0,29	19.725.771	0,31	10,89
413	Compet. industria agroalim. y segur. alimentaria	3.352.529	0,05	4.184.073	0,07	24,80
415	Protec. y desarr. recursos pesqu. y mej de estruct	18.442.558	0,30	24.052.103	0,38	30,42
421	Actuaciones administrativas sobre la industria	8.882.060	0,15	9.016.184	0,14	1,51
425	Ordenación y eficiencia energética	16.625.642	0,27	17.419.539	0,28	4,78
431	Comercio	4.874.183	0,08	5.738.587	0,09	17,73
432	Ordenación y promoción turística	49.566.055	0,81	49.502.594	0,79	0,13-
433	Reconversión y desarrollo industrial	17.043.796	0,28	16.590.478	0,26	2,66-
441	Subvenciones al transporte	58.641.269	0,96	59.514.769	0,94	1,49
451	Administración general de infraestructuras	15.713.395	0,26	20.741.469	0,33	32,00
452	Recursos hidráulicos	21.739.829	0,36	22.822.206	0,36	4,98
453	Infraestructuras del transporte terrestre	103.442.539	1,70	104.835.165	1,66	1,35
454	Infraestructura del transporte marítimo	1.000.000	0,02	0	0,00	100,00-
456	Actuaciones medioambientales	40.790.363	0,67	43.831.480	0,70	7,46

**RESUMEN DE GASTOS POR SUBFUNCIONES
COMUNIDAD AUTÓNOMA**

* El porcentaje es superior al 10.000%.

(IMPORTE EN EUROS)

Cod.	Subfunción	PRESUPUESTO INICIAL AJUSTADO 2016	%	PRESUPUESTO INICIAL 2017	%	2/1 %
461	Administración general de Ciencia y Tecnología	4.454.118	0,07	4.300.030	0,07	3,46-
462	Investig. y estudios relac. con serv. Públ. grales	2.271.577	0,04	2.283.773	0,04	0,54
463	Investigación básica	19.130.392	0,31	14.050.380	0,22	26,55-
467	Investigación y desarrollo en otros sectores	50.840.269	0,83	36.818.467	0,58	27,58-
491	Comunicaciones	48.055.841	0,79	48.327.202	0,77	0,56
492	Defensa de la competencia	1.753.896	0,03	1.596.050	0,03	9,00-
494	Relaciones laborales	6.945.619	0,11	7.107.112	0,11	2,33
911	Alta Dirección de la Comunidad Autónoma	26.891.674	0,44	26.847.079	0,43	0,17-
912	Alta Dirección del Gobierno	25.301.812	0,42	27.309.567	0,43	7,94
921	Administración General	57.232.176	0,94	64.381.494	1,02	12,49
922	Coordinación y organización territorial de la CAC	1.698.777	0,03	1.752.003	0,03	3,13
923	Administración General de Economía y Hacienda	35.808.564	0,59	60.856.716	0,97	69,95
929	Imprev., situac. transitorias y conting. de ejec.	13.808.397	0,23	19.000.000	0,30	37,60
931	Política Económica y Fiscal	13.975.752	0,23	14.810.500	0,23	5,97
932	Gestión del Sistema Tributario	33.245.064	0,55	37.804.456	0,60	13,71
942	Transferencias a Corporaciones Locales	503.780.835	8,26	514.784.369	8,16	2,18
943	Fondo de desarrollo de Canarias	159.232.310	2,61	158.834.129	2,52	0,25-
951	Deuda Pública	86.680.000	1,42	91.906.636	1,46	6,03
	TOTAL CAPITULOS DEL 1 AL 8	6.095.858.996	100,00	6.304.887.669	100,00	3,43

2.10. Por Programas



**RESUMEN DE GASTOS POR PROGRAMAS
COMUNIDAD AUTÓNOMA**

* El porcentaje es superior al 10.000%.

(IMPORTE EN EUROS)

Cod.	Programa	PRESUPUESTO INICIAL AJUSTADO 2016	%	PRESUPUESTO INICIAL 2017	%	2/1 %
112A	Tribunales de Justicia	125.386.619	2,06	134.096.532	2,13	6,95
112B	Relaciones con la Administración de Justicia	5.424.094	0,09	5.590.293	0,09	3,06
112C	Ministerio Fiscal	3.015.920	0,05	3.290.985	0,05	9,12
132A	Seguridad y Emergencia	21.660.510	0,36	22.535.859	0,36	4,04
132B	Seguridad ciudadana	4.691.902	0,08	5.028.379	0,08	7,17
142A	Acción de la Comunidad Autónoma en el Exterior	1.280.851	0,02	1.349.249	0,02	5,34
143A	Cooperación económica y al desarrollo	3.736.904	0,06	5.417.257	0,09	44,97
231B	Coordinac y Planific de Polít Soc y atenc pers may	15.706.736	0,26	16.221.384	0,26	3,28
231C	Planificación y Apoyo a los Servicios Sociales	12.436.952	0,20	13.281.498	0,21	6,79
231G	Prestaciones y otras Ayudas Sociales	3.344.964	0,05	3.059.554	0,05	8,53-
231H	Prevenc. e Interv. en área del Menor y la Familia	39.196.896	0,64	38.669.566	0,61	1,35-
231I	Fomento de la Inclusión Social	48.306.502	0,79	55.306.502	0,88	14,49
231K	Ejecución Medidas Judiciales Menores Infractores	22.639.138	0,37	23.303.610	0,37	2,94
231M	Atención a Personas en situación de Dependencia	104.208.377	1,71	119.393.914	1,89	14,57
231N	Atención a Personas con Discapacidad	32.854.185	0,54	32.844.942	0,52	0,03-
231P	Acciones a favor de los canarios en el exterior	1.511.250	0,02	1.576.250	0,03	4,30
232A	Promoción y Fomento Calidad de Vida de los Jóvenes	3.258.667	0,05	3.667.453	0,06	12,54
232B	Promoción Igualdad de Oportunidades para Mujeres	7.088.723	0,12	7.813.732	0,12	10,23
239A	Dirección Administrativa y Servicios Generales	8.156.984	0,13	10.138.822	0,16	24,30
241C	Fomento del Empleo	67.197.270	1,10	64.567.875	1,02	3,91-
261A	Dirección, Promoción y Gestión en mat. de Vivienda	35.587.818	0,58	38.502.544	0,61	8,19
261E	Ordenación del territorio	7.701.492	0,13	8.330.589	0,13	8,17
311A	Dirección Administrativa y Servicios Generales	2.753.946	0,05	3.042.677	0,05	10,48
311B	Formación Sanitaria y Social	203.984	0,00	203.984	0,00	
312A	Asistencia Sanitaria	2.490.468.217	40,86	2.550.676.955	40,46	2,42
312B	Hemodonación y Hemoterapia	2.288.970	0,04	2.642.848	0,04	15,46
321A	Dirección Administrativa y Servicios Generales	156.739.023	2,57	155.698.688	2,47	0,66-
321B	Form. Permanente del Profesorado e Innov. Educat.	1.094.919	0,02	1.094.919	0,02	
322A	Formación Profesional Turística	3.158.669	0,05	3.518.669	0,06	11,40
322B	Educación Infantil, Primaria y 1º Ciclo de E.S.O.	528.714.989	8,67	531.537.803	8,43	0,53
322C	Enseñanza Secundaria y Formación Profesional	494.481.772	8,11	521.230.551	8,27	5,41
322D	Formación Profesional Específica	3.803.621	0,06	4.803.621	0,08	26,29
322F	Financiación de las Universidades Canarias	211.218.220	3,46	215.642.216	3,42	2,09
322H	Mejora de la Capacitación Agraria y Form. Profes.	4.822.930	0,08	4.831.849	0,08	0,18
322J	Formación Profesional Marítimo Pesquera	4.557.624	0,07	4.617.747	0,07	1,32

**RESUMEN DE GASTOS POR PROGRAMAS
COMUNIDAD AUTÓNOMA**

* El porcentaje es superior al 10.000%.

(IMPORTE EN EUROS)

Cod.	Programa	PRESUPUESTO INICIAL AJUSTADO 2016	%	PRESUPUESTO INICIAL 2017	%	2/1 %
322K	Enseñanzas Régimen Especial y Educación de Adultos	37.065.442	0,61	37.952.416	0,60	2,39
323A	Apoyo a los Estudios Universitarios	11.955.646	0,20	14.018.050	0,22	17,25
324C	Servicios Complem. a la Enseñanza no Universitaria	57.707.306	0,95	63.224.202	1,00	9,56
331A	Dirección Administrativa y Servicios Generales	2.291.218	0,04	3.716.028	0,06	62,19
332A	Servicios bibliotecarios y archivísticos	4.189.414	0,07	4.257.751	0,07	1,63
334A	Promoción Cultural	6.682.028	0,11	8.027.528	0,13	20,14
334B	Infraestructura Cultural	100.000	0,00	0	0,00	100,00-
334D	Promoción del libro y publicaciones culturales.	353.925	0,01	420.669	0,01	18,86
336A	Deportes	5.611.031	0,09	7.484.165	0,12	33,38
337A	Patrimonio Cultural	1.298.654	0,02	3.216.535	0,05	147,68
411A	Dirección Administrativa y Servicios Generales	8.877.658	0,15	9.289.211	0,15	4,64
411B	Coord. Cámaras Agrar. y gest. ayudas FEAGA/FEADER	12.016.702	0,20	9.007.417	0,14	25,04-
412A	Mejora de Estructuras Agrarias y del Medio Rural	7.772.695	0,13	7.945.291	0,13	2,22
412B	Ordenación y mejora de la producción agrícola	4.815.834	0,08	6.329.456	0,10	31,43
412C	Desarrollo ganadero	5.200.514	0,09	5.451.024	0,09	4,82
413A	Calidad Agroalimentaria	3.352.529	0,05	4.184.073	0,07	24,80
415A	Desarrollo Pesquero	11.378.971	0,19	15.798.558	0,25	38,84
415B	Estructuras Pesqueras	5.315.174	0,09	6.061.170	0,10	14,04
415C	Ordenación e Inspección Pesquera	1.748.413	0,03	2.192.375	0,03	25,39
421A	Dirección Administrativa y Servicios Generales	7.209.538	0,12	7.497.184	0,12	3,99
421B	Seguridad Industrial y Minera	1.672.522	0,03	1.519.000	0,02	9,18-
425A	Desarrollo Energético	16.625.642	0,27	17.419.539	0,28	4,78
431A	Promoción Exterior	2.218.709	0,04	2.522.709	0,04	13,70
431B	Comercio Interior	2.655.474	0,04	3.215.878	0,05	21,10
432A	Dirección Administrativa y Servicios Generales	944.390	0,02	159.890	0,00	83,07-
432B	Infraestr. Turist. y Gest. Integral Núcleos Turist	17.295.004	0,28	16.799.663	0,27	2,86-
432F	Productos Turísticos y Calidad Turística	3.139.693	0,05	3.085.456	0,05	1,73-
432G	Promoción y Apoyo a la Comercialización	27.459.905	0,45	26.416.794	0,42	3,80-
432H	Planificación Turística y Sistema de Información	727.063	0,01	3.040.791	0,05	318,23
433A	Apoyo a PYMES Industriales	1.610.379	0,03	963.146	0,02	40,19-
433B	Desarrollo Artesanal	210.000	0,00	260.000	0,00	23,81
433C	Promoción Económica	15.223.417	0,25	15.367.332	0,24	0,95
441D	Movilidad Interior	25.000.000	0,41	25.048.500	0,40	0,19
441E	Cohesión Interinsular	33.641.269	0,55	34.466.269	0,55	2,45
451A	Dirección Administrativa y Servicios Generales	6.314.521	0,10	5.277.146	0,08	16,43-

**RESUMEN DE GASTOS POR PROGRAMAS
COMUNIDAD AUTÓNOMA**

* El porcentaje es superior al 10.000%.

(IMPORTE EN EUROS)

Cod.	Programa	PRESUPUESTO INICIAL AJUSTADO 2016	%	PRESUPUESTO INICIAL 2017	%	2/1 %
451C	Calidad de las Construcciones	1.891.992	0,03	1.864.663	0,03	1,44-
451D	Planificación y Programación de Infraestructuras	7.506.882	0,12	13.549.660	0,21	80,50
451E	Ordenación y Apoyo Plan Estratég. Ttes de Canarias	0	0,00	50.000	0,00	
452A	Incremento de Recursos Hidráulicos	0	0,00	300.000	0,00	
452B	Mejora de la Calidad del Agua	1.591.680	0,03	2.323.914	0,04	46,00
452C	Conv. Mº Medio Amb. actuaciones en mat. de aguas	19.015.194	0,31	19.015.196	0,30	
452D	Estudios, Investig. y Gestión en materia de Aguas	1.132.955	0,02	1.183.096	0,02	4,43
453A	Desarrollo de Infraestructura de Carreteras	8.448.223	0,14	7.976.765	0,13	5,58-
453C	Plan Cofinanciado Mejora de la Red Viaria	804.316	0,01	804.316	0,01	
453D	Convenio de Carreteras con Ministerio de Fomento	94.190.000	1,55	96.054.084	1,52	1,98
454A	Infraestructura y Mantenimiento de Puertos	1.000.000	0,02	0	0,00	100,00-
456A	Disciplina Urbanística y Medioambiental	5.366.242	0,09	5.366.259	0,09	
456C	Apoyo a moderniz. de gestión y elab. del planeam.	4.819.341	0,08	4.200.000	0,07	12,85-
456D	Coordinación y Planificación Medioambiental	2.704.973	0,04	3.674.360	0,06	35,84
456E	Biodiversidad	899.921	0,01	1.545.919	0,02	71,78
456F	Medio Natural	2.833.073	0,05	4.085.358	0,06	44,20
456G	Calidad Ambiental	14.215.453	0,23	13.874.371	0,22	2,40-
456K	Dirección Administrativa y Servicios Generales	1.281.856	0,02	3.018.218	0,05	135,46
456L	Parques Nacionales	8.669.504	0,14	8.066.995	0,13	6,95-
461A	Dirección Administrativa y Servicios Generales	4.454.118	0,07	4.300.030	0,07	3,46-
462A	Estadística y Documentación	2.271.577	0,04	2.283.773	0,04	0,54
463B	Capital Humano Investigador e Innovador	4.390.656	0,07	3.968.789	0,06	9,61-
463C	Apoyo a la Investigación Básica y Aplicada	14.739.736	0,24	10.081.591	0,16	31,60-
467A	Investigación y Desarrollo Tecnológico Agrario	5.366.626	0,09	5.581.504	0,09	4,00
467B	Apoyo a la Innovación Empresarial	42.467.768	0,70	28.136.963	0,45	33,75-
467C	Apoyo al Despliegue de Sociedad de la Información	3.005.875	0,05	3.100.000	0,05	3,13
491A	Infraestruct. y Serv. de Comunicac. e Informática	48.055.841	0,79	48.327.202	0,77	0,56
492A	Defensa de los Consumidores y Usuarios	1.753.896	0,03	1.596.050	0,03	9,00-
494A	Admón de Relac. Laborales y Condiciones de Trabajo	5.468.435	0,09	5.629.928	0,09	2,95
494B	Promoc. de Prev. de Riesgos Lab. y Asesor. Técnico	1.477.184	0,02	1.477.184	0,02	
911A	Actuación Legislativa y de Control	15.947.700	0,26	15.947.700	0,25	
911B	Diputado del Común	2.549.142	0,04	2.549.142	0,04	
911E	Junta Electoral de Canarias	2.000	0,00	2.000	0,00	
911F	Acción Consultiva	2.586.686	0,04	2.586.686	0,04	
911G	Alta Representación de la Comunidad Autónoma	304.404	0,00	259.404	0,00	14,78-

**RESUMEN DE GASTOS POR PROGRAMAS
COMUNIDAD AUTÓNOMA**

* El porcentaje es superior al 10.000%.

(IMPORTE EN EUROS)

Cod.	Programa	PRESUPUESTO INICIAL AJUSTADO 2016	%	PRESUPUESTO INICIAL 2017	%	2/1 %
911J	Consejo Económico y Social	539.182	0,01	539.587	0,01	0,08
911O	Control externo del Sector Público	4.484.858	0,07	4.484.858	0,07	
911P	Comisionado de la Transparencia	477.702	0,01	477.702	0,01	
912A	Dirección Política y Gobierno	15.487.547	0,25	16.763.340	0,27	8,24
912B	Dirección Admva y Servicios Generales Presidencia	4.146.764	0,07	4.281.346	0,07	3,25
912C	Dirección Admva y Servicios Grales. Vicepresid.	102.051	0,00	122.051	0,00	19,60
912D	Asistencia Técnica y Política al Presidente	4.225.631	0,07	4.566.234	0,07	8,06
912E	Asistencia Técnica y Política al Vicepresidente	427.929	0,01	657.839	0,01	53,73
912G	Relaciones con el Parlamento	249.685	0,00	245.752	0,00	1,58-
912H	Gestión y mant. Oficina del Gob. de Can. en Madrid	307.405	0,01	307.405	0,00	
912K	Comisionado inclusión Soc. y lucha contra pobreza	354.800	0,01	365.600	0,01	3,04
921A	Dirección Administrativa y Servicios Generales	3.408.020	0,06	3.866.941	0,06	13,47
921B	Servicio Jurídico	2.450.838	0,04	2.356.231	0,04	3,86-
921C	Dirección Administrativa y Servicios Generales	175.186	0,00	113.428	0,00	35,25-
921D	Relaciones Informativas	2.882.581	0,05	3.772.311	0,06	30,87
921F	Función Pública	7.312.862	0,12	8.440.229	0,13	15,42
921G	Formación y Perfeccionamiento Personal de AA.PP.	1.389.881	0,02	1.380.410	0,02	0,68-
921H	Mejora organiz. admva. e impulso calidad servicios	2.647.364	0,04	2.982.017	0,05	12,64
921J	Medios de Comunic. Social y Relaciones Informativ.	34.734.344	0,57	40.300.003	0,64	16,02
921K	Transparencia, Participación y Colabor. Ciudadana	2.231.100	0,04	1.169.924	0,02	47,56-
922A	Administración Territorial	1.698.777	0,03	1.752.003	0,03	3,13
923B	Gestión Patrimonial	20.185.498	0,33	21.897.565	0,35	8,48
923C	Gestión del Tesoro y Política Financiera	2.442.433	0,04	27.130.138	0,43	1.010,78
923D	Dirección Administrativa y Servicios Generales	7.109.714	0,12	8.092.358	0,13	13,82
923E	Apoyo Informático a los Servicios de Hacienda	6.070.919	0,10	3.736.655	0,06	38,45-
929A	Gastos imprevistos y funciones no clasificadas	13.808.397	0,23	19.000.000	0,30	37,60
931A	Control interno y Contabilidad Pública.	9.805.795	0,16	9.893.507	0,16	0,89
931B	Asuntos Economicos con la Union Europea	1.534.055	0,03	1.884.070	0,03	22,82
931C	Planificación y Presupuesto	2.635.902	0,04	3.032.923	0,05	15,06
932A	Gestión Tributaria	32.797.646	0,54	37.366.522	0,59	13,93
932B	Resolución de reclamaciones económico-admvas.	447.418	0,01	437.934	0,01	2,12-
942A	Transferencias a Cabildos traspaso de competencias	214.499.709	3,52	217.538.157	3,45	1,42
942C	Fondo Canario de Financiación Municipal	226.616.865	3,72	234.427.564	3,72	3,45
942D	Otras Transferencias a Corporaciones Locales	62.664.261	1,03	62.818.648	1,00	0,25
943A	Fondo de desarrollo de Canarias	159.232.310	2,61	158.834.129	2,52	0,25-

**RESUMEN DE GASTOS POR PROGRAMAS
COMUNIDAD AUTÓNOMA**

* El porcentaje es superior al 10.000%.

(IMPORTE EN EUROS)

Cod.	Programa	PRESUPUESTO INICIAL AJUSTADO 2016	%	PRESUPUESTO INICIAL 2017	%	2/1 %
951M	Amortiz y gtos fros deuda pública moneda nacional	86.680.000	1,42	91.906.636	1,46	6,03
	TOTAL CAPITULOS DEL 1 AL 8	6.095.858.996	100,00	6.304.887.669	100,00	3,43

2.11. Por Secciones y Capítulos



**RESUMEN DE GASTOS POR SECCIONES Y CAPÍTULOS
COMUNIDAD AUTÓNOMA**

(IMPORTE EN EUROS)

Código	Sección	CAP.I	CAP.II	CAP.III	CAP.IV	CAP.VI	CAP.VII	CAP.VIII	CAP.IX	Total
01	PARLAMENTO	17.955.932	4.486.932	0	2.957.100	627.388	0	20.736	0	26.048.088
05	DEUDA PÚBLICA	0	0	91.906.636	0	0	0	0	638.200.000	730.106.636
06	PRESIDENCIA DEL GOBIERNO	10.201.984	6.874.917	0	3.724.865	208.500	656.400	0	0	21.666.666
08	CONSEJERÍA DE PRESIDENCIA, JUSTICIA E IGUALDAD	117.299.423	61.789.467	0	28.041.099	16.836.858	42.500	0	0	224.009.347
10	HACIENDA	25.413.495	17.428.522	0	71.525.294	10.146.920	8.322.828	24.984.923	0	157.821.982
11	OBRAS PÚBLICAS Y TRANSPORTES	11.259.346	972.329	277.466	59.514.769	105.762.294	8.202.149	0	0	185.988.353
12	POLÍTICA TERRITORIAL, SOSTENIBILIDAD Y SEGURIDAD	23.613.342	12.058.223	0	18.663.352	23.464.765	4.018.000	0	0	81.817.682
13	AGRICULTURA, GANADERÍA, PESCA Y AGUAS	25.519.623	5.755.427	58.320	35.056.626	29.318.222	9.471.006	314.930	0	105.494.154
14	SANIDAD	2.775.597	564.625	0	2.508.272.150	115.296	45.451.637	0	0	2.557.179.305
15	ECONOMÍA, INDUSTRIA, COMERCIO Y CONOCIMIENTO	17.268.555	13.523.210	0	19.241.580	4.878.349	24.199.458	21.674.617	11.733.333	112.519.102
16	TURISMO, CULTURA Y DEPORTES	14.444.542	2.424.152	12.000	16.110.318	23.049.532	26.081.591	0	0	82.122.135
18	EDUCACIÓN Y UNIVERSIDADES	1.006.071.665	108.171.340	59.842	397.020.993	33.904.934	1.399.596	0	790.513	1.547.418.883
19	DIVERSAS CONSEJERÍAS	14.000.000	5.000.000	0	0	161.086.971	0	5.000.000	0	185.086.971
20	TRANSFERENCIAS A CORPORACIONES LOCALES	0	0	0	397.210.587	420.000	117.003.782	0	0	514.634.369
23	EMPLEO, POLÍTICAS SOCIALES Y VIVIENDA	44.414.547	39.259.121	554.516	314.573.272	2.230.269	22.666.117	0	0	423.697.842
	Total	1.330.238.051	278.308.265	92.868.780	3.871.912.005	412.050.298	267.515.064	51.995.206	650.723.846	6.955.611.515

2.12. Por Grupos de Función y Capítulos



**RESUMEN DE GASTOS POR GRUPOS DE FUNCIÓN Y CAPITULOS
COMUNIDAD AUTÓNOMA**

(IMPORTE EN EUROS)

Código	Grupo de Función	CAP.I	CAP.II	CAP.III	CAP.IV	CAP.VI	CAP.VII	CAP.VIII	CAP.IX	Total
1	Servicios públicos básicos	104.684.378	32.246.540	0	29.146.510	9.981.726	1.249.400	0	0	177.308.554
2	Actuaciones de Protección y Promoción Social	46.255.330	39.250.285	554.516	323.646.417	3.442.570	23.529.117	0	0	436.678.235
3	Producción de Bienes Públ. de Carácter Preferente	1.022.761.103	111.009.464	71.842	2.915.791.274	43.084.955	49.141.233	0	790.513	4.142.650.384
4	Actuaciones de Carácter Preferente	62.862.071	58.678.393	335.786	129.383.101	183.892.331	68.612.831	26.989.547	11.733.333	542.487.393
9	Actuaciones de carácter General	93.675.169	37.123.583	91.906.636	473.944.703	171.648.716	124.982.483	25.005.659	638.200.000	1.656.486.949
	Total	1.330.238.051	278.308.265	92.868.780	3.871.912.005	412.050.298	267.515.064	51.995.206	650.723.846	6.955.611.515

2.13. Por Funciones y Capítulos



**RESUMEN DE GASTOS POR FUNCIONES Y CAPÍTULOS
COMUNIDAD AUTÓNOMA**

(IMPORTE EN EUROS)

Código	Función	CAP.I	CAP.II	CAP.III	CAP.IV	CAP.VI	CAP.VII	CAP.VIII	CAP.IX	Total
11	Justicia	96.100.769	24.071.570	0	17.141.957	5.644.014	19.500	0	0	142.977.810
13	Seguridad ciudadana e instituciones penitenciarias	7.122.381	7.884.894	0	9.827.093	1.835.870	894.000	0	0	27.564.238
14	Política Exterior	1.461.228	290.076	0	2.177.460	2.501.842	335.900	0	0	6.766.506
23	Servicios Sociales y Promoción Social	41.429.271	39.055.755	554.516	239.694.231	2.082.570	2.460.884	0	0	325.277.227
24	Fomento del Empleo	0	0	0	61.066.442	0	3.501.433	0	0	64.567.875
26	Acceso a la vivienda y fomento de la edificación	4.826.059	194.530	0	22.885.744	1.360.000	17.566.800	0	0	46.833.133
31	Sanidad	2.219.092	508.289	0	2.508.272.150	115.296	45.451.637	0	0	2.556.566.464
32	Educación	1.012.025.374	109.157.738	59.842	400.339.162	34.989.019	1.599.596	0	790.513	1.558.961.244
33	Cultura	8.516.637	1.343.437	12.000	7.179.962	7.980.640	2.090.000	0	0	27.122.676
41	Agricultura, Pesca y Alimentación	16.101.610	4.251.360	58.320	30.441.998	6.595.027	8.495.330	314.930	0	66.258.575
42	Industria y Energía	7.682.374	10.293.320	0	0	2.620.029	5.840.000	0	0	26.435.723
43	Comercio, Turismo y Pymes	7.042.352	1.084.671	0	12.285.457	16.421.212	29.997.967	5.000.000	0	71.831.659
44	Subvenciones al transporte	0	0	0	59.514.769	0	0	0	0	59.514.769
45	Infraestructuras	21.272.731	4.947.416	277.466	7.936.259	147.670.299	10.126.149	0	0	192.230.320
46	Investigación, desarrollo e innovación	1.872.180	2.424.850	0	16.954.618	553.000	13.973.385	21.674.617	11.733.333	69.185.983
49	Otras actuaciones de carácter económico	8.890.824	35.676.776	0	2.250.000	10.032.764	180.000	0	0	57.030.364
91	Alta Dirección	38.226.084	10.468.240	0	4.265.698	835.888	340.000	20.736	0	54.156.646
92	Servicios de carácter general	43.498.744	25.547.052	0	42.260.163	9.579.081	120.250	24.984.923	0	145.990.213
93	Administración Financiera y Tributaria	11.950.341	1.108.291	0	30.208.255	1.979.618	7.368.451	0	0	52.614.956
94	Transferencias a otras Administraciones Públicas	0	0	0	397.210.587	159.254.129	117.153.782	0	0	673.618.498
95	Deuda Pública	0	0	91.906.636	0	0	0	0	638.200.000	730.106.636
	Total	1.330.238.051	278.308.265	92.868.780	3.871.912.005	412.050.298	267.515.064	51.995.206	650.723.846	6.955.611.515

2.14. Por Subfunciones y Capítulos



**RESUMEN DE GASTOS POR SUBFUNCIONES Y CAPÍTULOS
COMUNIDAD AUTÓNOMA**

(IMPORTE EN EUROS)

Código	Subfunción	CAP.I	CAP.II	CAP.III	CAP.IV	CAP.VI	CAP.VII	CAP.VIII	CAP.IX	Total
112	Administración de Justicia	96.100.769	24.071.570	0	17.141.957	5.644.014	19.500	0	0	142.977.810
132	Seguridad y Orden Público	7.122.381	7.884.894	0	9.827.093	1.835.870	894.000	0	0	27.564.238
142	Acción Diplomática y Consular	709.625	161.370	0	456.854	0	21.400	0	0	1.349.249
143	Cooperación para el Desarrollo	751.603	128.706	0	1.720.606	2.501.842	314.500	0	0	5.417.257
231	Acción Social	31.426.367	37.644.970	36.500	230.166.499	1.930.000	2.452.884	0	0	303.657.220
232	Promoción Social	1.317.409	622.044	0	9.527.732	6.000	8.000	0	0	11.481.185
239	Gestión de Servicios Sociales	8.685.495	788.741	518.016	0	146.570	0	0	0	10.138.822
241	Promoción del Empleo	0	0	0	61.066.442	0	3.501.433	0	0	64.567.875
261	Acceso a la vivienda y fomento de la edificación	4.826.059	194.530	0	22.885.744	1.360.000	17.566.800	0	0	46.833.133
311	Administración General de Sanidad	2.219.092	508.289	0	403.984	115.296	0	0	0	3.246.661
312	Hospitales, serv. asistenciales y centros de salud	0	0	0	2.507.868.166	0	45.451.637	0	0	2.553.319.803
321	Administración General de Educación	106.526.773	39.382.429	0	40.000	9.594.405	1.250.000	0	0	156.793.607
322	Enseñanza	905.498.601	21.406.546	59.842	371.575.269	25.394.614	200.000	0	790.513	1.324.925.385
323	Promoción educativa	0	0	0	13.868.454	0	149.596	0	0	14.018.050
324	Servicios complementarios de la enseñanza	0	48.368.763	0	14.855.439	0	0	0	0	63.224.202
331	Administración General de Cultura	3.327.060	388.968	0	0	0	0	0	0	3.716.028
332	Bibliotecas y archivos	3.196.796	602.963	12.000	0	445.992	0	0	0	4.257.751
334	Promoción cultural	420.669	0	0	1.806.980	4.550.548	1.670.000	0	0	8.448.197
336	Deportes y educación física	1.205.577	351.506	0	4.562.982	1.144.100	220.000	0	0	7.484.165
337	Arqueología y protec. del Patrim. Hist.-Artístico	366.535	0	0	810.000	1.840.000	200.000	0	0	3.216.535
411	Admón General de Agricultura, Pesca y Alimentación	7.738.453	752.492	58.320	7.932.761	1.499.672	0	314.930	0	18.296.628
412	Mejoras estructuras agrarias y sist. productivos	5.188.503	3.128.598	0	4.361.264	2.987.867	4.059.539	0	0	19.725.771
413	Compet. industria agroalim. y segur. alimentaria	0	0	0	3.241.073	0	943.000	0	0	4.184.073
415	Protec. y desarr. recursos pesqu. y mej de estruct	3.174.654	370.270	0	14.906.900	2.107.488	3.492.791	0	0	24.052.103
421	Actuaciones administrativas sobre la industria	5.605.593	1.467.562	0	0	1.143.029	800.000	0	0	9.016.184
425	Ordenación y eficiencia energética	2.076.781	8.825.758	0	0	1.477.000	5.040.000	0	0	17.419.539
431	Comercio	1.832.678	77.200	0	2.611.209	910.000	307.500	0	0	5.738.587
432	Ordenación y promoción turística	4.180.924	840.200	0	5.620.987	15.068.892	23.791.591	0	0	49.502.594
433	Reconversión y desarrollo industrial	1.028.750	167.271	0	4.053.261	442.320	5.898.876	5.000.000	0	16.590.478
441	Subvenciones al transporte	0	0	0	59.514.769	0	0	0	0	59.514.769
451	Administración general de infraestructuras	6.583.550	594.512	0	0	5.511.258	8.052.149	0	0	20.741.469
452	Recursos hidráulicos	1.030.238	152.858	0	0	21.639.110	0	0	0	22.822.206
453	Infraestructuras del transporte terrestre	4.026.251	280.412	277.466	0	100.251.036	0	0	0	104.835.165
456	Actuaciones medioambientales	9.632.692	3.919.634	0	7.936.259	20.268.895	2.074.000	0	0	43.831.480
461	Administración general de Ciencia y Tecnología	1.872.180	2.424.850	0	0	3.000	0	0	0	4.300.030
462	Investig. y estudios relac. con serv. Públ. gcales	0	0	0	1.421.046	0	862.727	0	0	2.283.773
463	Investigación básica	0	0	0	7.984.148	250.000	5.816.232	0	0	14.050.380
467	Investigación y desarrollo en otros sectores	0	0	0	7.549.424	300.000	7.294.426	21.674.617	11.733.333	48.551.800

**RESUMEN DE GASTOS POR SUBFUNCIONES Y CAPÍTULOS
COMUNIDAD AUTÓNOMA**

(IMPORTE EN EUROS)

Código	Subfunción	CAP.I	CAP.II	CAP.III	CAP.IV	CAP.VI	CAP.VII	CAP.VIII	CAP.IX	Total
491	Comunicaciones	3.762.701	34.765.436	0	0	9.799.065	0	0	0	48.327.202
492	Defensa de la competencia	1.354.087	111.963	0	50.000	80.000	0	0	0	1.596.050
494	Relaciones laborales	3.774.036	799.377	0	2.200.000	153.699	180.000	0	0	7.107.112
911	Alta Dirección de la Comunidad Autónoma	17.955.932	4.746.336	0	3.411.687	627.388	85.000	20.736	0	26.847.079
912	Alta Dirección del Gobierno	20.270.152	5.721.904	0	854.011	208.500	255.000	0	0	27.309.567
921	Administración General	15.983.507	4.644.795	0	42.260.163	1.372.779	120.250	0	0	64.381.494
922	Coordinación y organización territorial de la CAC	1.680.774	56.229	0	0	15.000	0	0	0	1.752.003
923	Administración General de Economía y Hacienda	11.834.463	15.846.028	0	0	8.191.302	0	24.984.923	0	60.856.716
929	Imprev., situac. transitorias y conting. de ejec.	14.000.000	5.000.000	0	0	0	0	0	0	19.000.000
931	Política Económica y Fiscal	11.421.756	1.096.766	0	298.760	1.979.618	13.600	0	0	14.810.500
932	Gestión del Sistema Tributario	528.585	11.525	0	29.909.495	0	7.354.851	0	0	37.804.456
942	Transferencias a Corporaciones Locales	0	0	0	397.210.587	420.000	117.153.782	0	0	514.784.369
943	Fondo de desarrollo de Canarias	0	0	0	0	158.834.129	0	0	0	158.834.129
951	Deuda Pública	0	0	91.906.636	0	0	0	0	638.200.000	730.106.636
	Total	1.330.238.051	278.308.265	92.868.780	3.871.912.005	412.050.298	267.515.064	51.995.206	650.723.846	6.955.611.515

2.15. Por Programas y Capítulos



**RESUMEN DE GASTOS POR PROGRAMAS Y CAPÍTULOS
COMUNIDAD AUTÓNOMA**

(IMPORTE EN EUROS)

Cód.	Programa	CAP.I	CAP.II	CAP.III	CAP.IV	CAP.VI	CAP.VII	CAP.VIII	CAP.IX	Total
112A	Tribunales de Justicia	87.581.370	23.949.691	0	16.961.457	5.604.014	0	0	0	134.096.532
112B	Relaciones con la Administración de Justicia	5.228.414	121.879	0	180.500	40.000	19.500	0	0	5.590.293
112C	Ministerio Fiscal	3.290.985	0	0	0	0	0	0	0	3.290.985
132A	Seguridad y Emergencia	2.517.987	7.610.909	0	9.827.093	1.685.870	894.000	0	0	22.535.859
132B	Seguridad ciudadana	4.604.394	273.985	0	0	150.000	0	0	0	5.028.379
142A	Acción de la Comunidad Autónoma en el Exterior	709.625	161.370	0	456.854	0	21.400	0	0	1.349.249
143A	Cooperación económica y al desarrollo	751.603	128.706	0	1.720.606	2.501.842	314.500	0	0	5.417.257
231B	Coordinac y Planific de Polít Soc y atenc pers may	0	1.825.213	0	13.996.171	400.000	0	0	0	16.221.384
231C	Planificación y Apoyo a los Servicios Sociales	12.553.426	507.072	1.000	0	220.000	0	0	0	13.281.498
231G	Prestaciones y otras Ayudas Sociales	0	194.464	500	2.864.590	0	0	0	0	3.059.554
231H	Prevenc. e interv. en área del Menor y la Familia	14.957.167	9.414.150	15.000	13.513.249	770.000	0	0	0	38.669.566
231I	Fomento de la Inclusión Social	0	52.600	0	55.253.902	0	0	0	0	55.306.502
231K	Ejecución Medidas Judiciales Menores Infractores	0	21.803.610	0	1.000.000	500.000	0	0	0	23.303.610
231M	Atención a Personas en situación de Dependencia	3.915.774	399.400	10.000	112.768.740	0	2.300.000	0	0	119.393.914
231N	Atención a Personas con Discapacidad	0	3.342.211	10.000	29.369.847	40.000	82.884	0	0	32.844.942
231P	Acciones a favor de los canarios en el exterior	0	106.250	0	1.400.000	0	70.000	0	0	1.576.250
232A	Promoción y Fomento Calidad de Vida de los Jóvenes	1.317.409	622.044	0	1.722.000	6.000	0	0	0	3.667.453
232B	Promoción Igualdad de Oportunidades para Mujeres	0	0	0	7.805.732	0	8.000	0	0	7.813.732
239A	Dirección Administrativa y Servicios Generales	8.685.495	788.741	518.016	0	146.570	0	0	0	10.138.822
241C	Fomento del Empleo	0	0	0	61.066.442	0	3.501.433	0	0	64.567.875
261A	Dirección, Promoción y Gestión en mat. de Vivienda	0	0	0	21.985.744	0	16.516.800	0	0	38.502.544
261E	Ordenación del territorio	4.826.059	194.530	0	900.000	1.360.000	1.050.000	0	0	8.330.589
311A	Dirección Administrativa y Servicios Generales	2.219.092	508.289	0	200.000	115.296	0	0	0	3.042.677
311B	Formación Sanitaria y Social	0	0	0	203.984	0	0	0	0	203.984
312A	Asistencia Sanitaria	0	0	0	2.505.626.818	0	45.050.137	0	0	2.550.676.955
312B	Hemodonación y Hemoterapia	0	0	0	2.241.348	0	401.500	0	0	2.642.848
321A	Dirección Administrativa y Servicios Generales	106.526.773	38.467.969	0	40.000	9.413.946	1.250.000	0	0	155.698.688
321B	Form. Permanente del Profesorado e Innov. Educat.	0	914.460	0	0	180.459	0	0	0	1.094.919
322A	Formación Profesional Turística	0	9.300	0	3.309.369	0	200.000	0	0	3.518.669
322B	Educación Infantil, Primaria y 1ª Ciclo de E.S.O.	400.828.655	6.220.404	0	116.317.809	8.170.935	0	0	0	531.537.803
322C	Enseñanza Secundaria y Formación Profesional	463.925.940	7.268.100	0	35.396.917	14.639.594	0	0	0	521.230.551
322D	Formación Profesional Específica	0	4.803.621	0	0	0	0	0	0	4.803.621
322F	Financiación de las Universidades Canarias	0	50.000	59.842	215.532.374	0	0	0	790.513	216.432.729
322H	Mejora de la Capacitación Agraria y Form. Profes.	3.823.629	599.902	0	0	408.318	0	0	0	4.831.849
322J	Formación Profesional Marítimo Pesquera	3.292.333	640.847	0	8.800	675.767	0	0	0	4.617.747
322K	Enseñanzas Régimen Especial y Educación de Adultos	33.628.044	1.814.372	0	1.010.000	1.500.000	0	0	0	37.952.416
323A	Apoyo a los Estudios Universitarios	0	0	0	13.868.454	0	149.596	0	0	14.018.050
324C	Servicios Complem. a la Enseñanza no Universitaria	0	48.368.763	0	14.855.439	0	0	0	0	63.224.202

**RESUMEN DE GASTOS POR PROGRAMAS Y CAPÍTULOS
COMUNIDAD AUTÓNOMA**

(IMPORTE EN EUROS)

Cód.	Programa	CAP.I	CAP.II	CAP.III	CAP.IV	CAP.VI	CAP.VII	CAP.VIII	CAP.IX	Total
331A	Dirección Administrativa y Servicios Generales	3.327.060	388.968	0	0	0	0	0	0	3.716.028
332A	Servicios bibliotecarios y archivísticos	3.196.796	602.963	12.000	0	445.992	0	0	0	4.257.751
334A	Promoción Cultural	0	0	0	1.806.980	4.550.548	1.670.000	0	0	8.027.528
334D	Promoción del libro y publicaciones culturales.	420.669	0	0	0	0	0	0	0	420.669
336A	Deportes	1.205.577	351.506	0	4.562.982	1.144.100	220.000	0	0	7.484.165
337A	Patrimonio Cultural	366.535	0	0	810.000	1.840.000	200.000	0	0	3.216.535
411A	Dirección Administrativa y Servicios Generales	5.395.651	431.638	58.320	2.474.476	614.196	0	314.930	0	9.289.211
411B	Coord. Cámaras Agrar. y gest. ayudas FEAGA/FEADER	2.342.802	320.854	0	5.458.285	885.476	0	0	0	9.007.417
412A	Mejora de Estructuras Agrarias y del Medio Rural	1.807.011	58.902	0	687.264	1.867.501	3.524.613	0	0	7.945.291
412B	Ordenación y mejora de la producción agrícola	1.613.544	1.304.912	0	3.003.000	408.000	0	0	0	6.329.456
412C	Desarrollo ganadero	1.767.948	1.764.784	0	671.000	712.366	534.926	0	0	5.451.024
413A	Calidad Agroalimentaria	0	0	0	3.241.073	0	943.000	0	0	4.184.073
415A	Desarrollo Pesquero	1.023.551	49.216	0	14.400.000	83.000	242.791	0	0	15.798.558
415B	Estructuras Pesqueras	532.243	118.788	0	497.000	1.663.139	3.250.000	0	0	6.061.170
415C	Ordenación e Inspección Pesquera	1.618.860	202.266	0	9.900	361.349	0	0	0	2.192.375
421A	Dirección Administrativa y Servicios Generales	5.605.593	1.467.562	0	0	424.029	0	0	0	7.497.184
421B	Seguridad Industrial y Minera	0	0	0	0	719.000	800.000	0	0	1.519.000
425A	Desarrollo Energético	2.076.781	8.825.758	0	0	1.477.000	5.040.000	0	0	17.419.539
431A	Promoción Exterior	0	4.000	0	2.311.209	200.000	7.500	0	0	2.522.709
431B	Comercio Interior	1.832.678	73.200	0	300.000	710.000	300.000	0	0	3.215.878
432A	Dirección Administrativa y Servicios Generales	0	143.390	0	0	16.500	0	0	0	159.890
432B	Infraestr. Turist. y Gest. Integral Núcleos Turist	669.767	223.702	0	1.850.000	10.909.194	3.147.000	0	0	16.799.663
432F	Productos Turísticos y Calidad Turística	2.769.970	110.366	0	205.120	0	0	0	0	3.085.456
432G	Promoción y Apoyo a la Comercialización	289.339	54.227	0	2.165.867	3.762.770	20.144.591	0	0	26.416.794
432H	Planificación Turística y Sistema de Información	451.848	308.515	0	1.400.000	380.428	500.000	0	0	3.040.791
433A	Apoyo a PYMES Industriales	0	0	0	0	80.000	883.146	0	0	963.146
433B	Desarrollo Artesanal	0	0	0	0	260.000	0	0	0	260.000
433C	Promoción Económica	1.028.750	167.271	0	4.053.261	102.320	5.015.730	5.000.000	0	15.367.332
441D	Movilidad Interior	0	0	0	25.048.500	0	0	0	0	25.048.500
441E	Cohesión Interinsular	0	0	0	34.466.269	0	0	0	0	34.466.269
451A	Dirección Administrativa y Servicios Generales	4.488.645	451.148	0	0	337.353	0	0	0	5.277.146
451C	Calidad de las Construcciones	1.659.635	81.123	0	0	123.905	0	0	0	1.864.663
451D	Planificación y Programación de Infraestructuras	435.270	62.241	0	0	5.000.000	8.052.149	0	0	13.549.660
451E	Ordenación y Apoyo Plan Estratég. Ttes de Canarias	0	0	0	0	50.000	0	0	0	50.000
452A	Incremento de Recursos Hidráulicos	0	0	0	0	300.000	0	0	0	300.000
452B	Mejora de la Calidad del Agua	0	0	0	0	2.323.914	0	0	0	2.323.914
452C	Conv. Mº Medio Amb. actuaciones en mat. de aguas	0	0	0	0	19.015.196	0	0	0	19.015.196
452D	Estudios, Investig. y Gestión en materia de Aguas	1.030.238	152.858	0	0	0	0	0	0	1.183.096

**RESUMEN DE GASTOS POR PROGRAMAS Y CAPÍTULOS
COMUNIDAD AUTÓNOMA**

(IMPORTE EN EUROS)

Cód.	Programa	CAP.I	CAP.II	CAP.III	CAP.IV	CAP.VI	CAP.VII	CAP.VIII	CAP.IX	Total
453A	Desarrollo de Infraestructura de Carreteras	4.026.251	280.412	50.000	0	3.620.102	0	0	0	7.976.765
453C	Plan Cofinanciado Mejora de la Red Viaria	0	0	0	0	804.316	0	0	0	804.316
453D	Convenio de Carreteras con Ministerio de Fomento	0	0	227.466	0	95.826.618	0	0	0	96.054.084
456A	Disciplina Urbanística y Medioambiental	0	0	0	5.086.259	0	280.000	0	0	5.366.259
456C	Apoyo a moderniz. de gestión y elab. del planeam.	0	0	0	2.600.000	36.000	1.564.000	0	0	4.200.000
456D	Coordinación y Planificación Medioambiental	1.347.798	850.562	0	250.000	1.196.000	30.000	0	0	3.674.360
456E	Biodiversidad	0	0	0	0	1.545.919	0	0	0	1.545.919
456F	Medio Natural	2.071.533	109.323	0	0	1.904.502	0	0	0	4.085.358
456G	Calidad Ambiental	2.464.858	75.000	0	0	11.334.513	0	0	0	13.874.371
456K	Dirección Administrativa y Servicios Generales	2.053.700	364.518	0	0	600.000	0	0	0	3.018.218
456L	Parques Nacionales	1.694.803	2.520.231	0	0	3.651.961	200.000	0	0	8.066.995
461A	Dirección Administrativa y Servicios Generales	1.872.180	2.424.850	0	0	3.000	0	0	0	4.300.030
462A	Estadística y Documentación	0	0	0	1.421.046	0	862.727	0	0	2.283.773
463B	Capital Humano Investigador e Innovador	0	0	0	1.742.057	250.000	1.976.732	0	0	3.968.789
463C	Apoyo a la Investigación Básica y Aplicada	0	0	0	6.242.091	0	3.839.500	0	0	10.081.591
467A	Investigación y Desarrollo Tecnológico Agrario	0	0	0	4.605.828	0	975.676	0	0	5.581.504
467B	Apoyo a la Innovación Empresarial	0	0	0	2.943.596	0	3.518.750	21.674.617	8.650.000	36.786.963
467C	Apoyo al Despliegue de Sociedad de la Información	0	0	0	0	300.000	2.800.000	0	3.083.333	6.183.333
491A	Infraestruct. y Serv. de Comunicac. e Informática	3.762.701	34.765.436	0	0	9.799.065	0	0	0	48.327.202
492A	Defensa de los Consumidores y Usuarios	1.354.087	111.963	0	50.000	80.000	0	0	0	1.596.050
494A	Admón de Relac. Laborales y Condiciones de Trabajo	3.774.036	346.142	0	1.500.000	9.750	0	0	0	5.629.928
494B	Promoc. de Prev. de Riesgos Lab. y Asesor. Técnico	0	453.235	0	700.000	143.949	180.000	0	0	1.477.184
911A	Actuación Legislativa y de Control	9.862.859	2.807.294	0	2.957.100	300.000	0	20.447	0	15.947.700
911B	Diputado del Común	2.048.035	457.900	0	43.138	0	0	69	0	2.549.142
911E	Junta Electoral de Canarias	0	2.000	0	0	0	0	0	0	2.000
911F	Acción Consultiva	2.143.406	400.910	0	0	42.250	0	120	0	2.586.686
911G	Alta Representación de la Comunidad Autónoma	0	259.404	0	0	0	0	0	0	259.404
911J	Consejo Económico y Social	0	0	0	454.587	0	85.000	0	0	539.587
911O	Control externo del Sector Público	3.581.430	721.328	0	0	182.000	0	100	0	4.484.858
911P	Comisionado de la Transparencia	320.202	97.500	0	0	60.000	0	0	0	477.702
912A	Dirección Política y Gobierno	14.789.911	1.867.429	0	106.000	0	0	0	0	16.763.340
912B	Dirección Admva y Servicios Generales Presidencia	2.968.761	1.104.085	0	0	208.500	0	0	0	4.281.346
912C	Dirección Admva y Servicios Grales. Vicepresid.	0	122.051	0	0	0	0	0	0	122.051
912D	Asistencia Técnica y Política al Presidente	1.853.778	1.831.068	0	646.388	0	235.000	0	0	4.566.234
912E	Asistencia Técnica y Política al Vicepresidente	442.677	175.162	0	20.000	0	20.000	0	0	657.839
912G	Relaciones con el Parlamento	215.025	30.727	0	0	0	0	0	0	245.752
912H	Gestión y mant. Oficina del Gob. de Can. en Madrid	0	225.782	0	81.623	0	0	0	0	307.405
912K	Comisionado inclusión Soc. y lucha contra pobreza	0	365.600	0	0	0	0	0	0	365.600

**RESUMEN DE GASTOS POR PROGRAMAS Y CAPÍTULOS
COMUNIDAD AUTÓNOMA**

(IMPORTE EN EUROS)

Cód.	Programa	CAP.I	CAP.II	CAP.III	CAP.IV	CAP.VI	CAP.VII	CAP.VIII	CAP.IX	Total
921A	Dirección Administrativa y Servicios Generales	3.210.433	463.939	0	0	192.569	0	0	0	3.866.941
921B	Servicio Jurídico	2.094.357	261.874	0	0	0	0	0	0	2.356.231
921C	Dirección Administrativa y Servicios Generales	113.428	0	0	0	0	0	0	0	113.428
921D	Relaciones Informativas	852.777	2.219.534	0	700.000	0	0	0	0	3.772.311
921F	Función Pública	6.225.929	1.416.250	0	0	798.050	0	0	0	8.440.229
921G	Formación y Perfeccionamiento Personal de AA.PP.	0	0	0	1.365.410	0	15.000	0	0	1.380.410
921H	Mejora organiz. admva. e impulso calidad servicios	2.717.368	171.889	0	0	92.760	0	0	0	2.982.017
921J	Medios de Comunic. Social y Relaciones Informativ.	0	0	0	40.194.753	0	105.250	0	0	40.300.003
921K	Transparencia, Participación y Colabor. Ciudadana	769.215	111.309	0	0	289.400	0	0	0	1.169.924
922A	Administración Territorial	1.680.774	56.229	0	0	15.000	0	0	0	1.752.003
923B	Gestión Patrimonial	3.936.057	14.178.508	0	0	3.783.000	0	0	0	21.897.565
923C	Gestión del Tesoro y Política Financiera	2.045.962	99.253	0	0	0	0	24.984.923	0	27.130.138
923D	Dirección Administrativa y Servicios Generales	3.974.456	1.325.002	0	0	2.792.900	0	0	0	8.092.358
923E	Apoyo Informático a los Servicios de Hacienda	1.877.988	243.265	0	0	1.615.402	0	0	0	3.736.655
929A	Gastos imprevistos y funciones no clasificadas	14.000.000	5.000.000	0	0	0	0	0	0	19.000.000
931A	Control interno y Contabilidad Pública.	8.229.427	496.950	0	0	1.167.130	0	0	0	9.893.507
931B	Asuntos Economicos con la Union Europea	1.278.390	269.320	0	298.760	24.000	13.600	0	0	1.884.070
931C	Planificación y Presupuesto	1.913.939	330.496	0	0	788.488	0	0	0	3.032.923
932A	Gestion Tributaria	102.176	0	0	29.909.495	0	7.354.851	0	0	37.366.522
932B	Resolución de reclamaciones económico-admvas.	426.409	11.525	0	0	0	0	0	0	437.934
942A	Transferencias a Cabildos traspaso de competencias	0	0	0	217.388.157	0	150.000	0	0	217.538.157
942C	Fondo Canario de Financiación Municipal	0	0	0	117.003.782	420.000	117.003.782	0	0	234.427.564
942D	Otras Transferencias a Corporaciones Locales	0	0	0	62.818.648	0	0	0	0	62.818.648
943A	Fondo de desarrollo de Canarias	0	0	0	0	158.834.129	0	0	0	158.834.129
951M	Amortiz y gtos fros deuda pública moneda nacional	0	0	91.906.636	0	0	0	0	638.200.000	730.106.636
	Total	1.330.238.051	278.308.265	92.868.780	3.871.912.005	412.050.298	267.515.064	51.995.206	650.723.846	6.955.611.515

2.16. Por Secciones, Programas y Capítulos



**RESUMEN DE GASTOS POR SECCIONES, PROGRAMAS Y CAPÍTULOS
COMUNIDAD AUTÓNOMA**

(IMPORTE EN EUROS)

Código	Programa	CAP.I	CAP.II	CAP.III	CAP.IV	CAP.VI	CAP.VII	CAP.VIII	CAP.IX	Total
01	PARLAMENTO	17.955.932	4.486.932	0	2.957.100	627.388	0	20.736	0	26.048.088
911A	Actuación Legislativa y de Control	9.862.859	2.807.294	0	2.957.100	300.000	0	20.447	0	15.947.700
911B	Diputado del Común	2.048.035	457.900	0	0	43.138	0	69	0	2.549.142
911E	Junta Electoral de Canarias	0	2.000	0	0	0	0	0	0	2.000
911F	Acción Consultiva	2.143.406	400.910	0	0	42.250	0	120	0	2.586.686
911O	Control externo del Sector Público	3.581.430	721.328	0	0	182.000	0	100	0	4.484.858
911P	Comisionado de la Transparencia	320.202	97.500	0	0	60.000	0	0	0	477.702
05	DEUDA PÚBLICA	0	0	91.906.636	0	0	0	0	638.200.000	730.106.636
951M	Amortiz y gtos fros deuda pública moneda nacional	0	0	91.906.636	0	0	0	0	638.200.000	730.106.636
06	PRESIDENCIA DEL GOBIERNO	10.201.984	6.874.917	0	3.724.865	208.500	656.400	0	0	21.666.666
142A	Acción de la Comunidad Autónoma en el Exterior	547.610	161.370	0	456.854	0	21.400	0	0	1.187.234
143A	Cooperación económica y al desarrollo	371.861	42.737	0	420.000	0	310.000	0	0	1.144.598
231P	Acciones a favor de los canarios en el exterior	0	106.250	0	1.400.000	0	70.000	0	0	1.576.250
911G	Alta Representación de la Comunidad Autónoma	0	259.404	0	0	0	0	0	0	259.404
912A	Dirección Política y Gobierno	1.243.801	0	0	0	0	0	0	0	1.243.801
912B	Dirección Admva y Servicios Generales Presidencia	2.968.761	1.104.085	0	0	208.500	0	0	0	4.281.346
912C	Dirección Admva y Servicios Grales. Vicepresid.	0	122.051	0	0	0	0	0	0	122.051
912D	Asistencia Técnica y Política al Presidente	1.680.140	1.831.068	0	646.388	0	235.000	0	0	4.392.596
912E	Asistencia Técnica y Política al Vicepresidente	442.677	175.162	0	20.000	0	20.000	0	0	657.839
912H	Gestión y mant. Oficina del Gob. de Can. en Madrid	0	225.782	0	81.623	0	0	0	0	307.405
912K	Comisionado inclusión Soc. y lucha contra pobreza	0	365.600	0	0	0	0	0	0	365.600
921B	Servicio Jurídico	2.094.357	261.874	0	0	0	0	0	0	2.356.231
921D	Relaciones Informativas	852.777	2.219.534	0	700.000	0	0	0	0	3.772.311
08	CONSEJERÍA DE PRESIDENCIA, JUSTICIA E IGUALDAD	117.299.423	61.789.467	0	28.041.099	16.836.858	42.500	0	0	224.009.347
112A	Tribunales de Justicia	87.581.370	23.949.691	0	16.961.457	5.604.014	0	0	0	134.096.532
112B	Relaciones con la Administración de Justicia	5.228.414	121.879	0	180.500	40.000	19.500	0	0	5.590.293
112C	Ministerio Fiscal	3.290.985	0	0	0	0	0	0	0	3.290.985
232A	Promoción y Fomento Calidad de Vida de los Jóvenes	1.317.409	622.044	0	1.722.000	6.000	0	0	0	3.667.453
232B	Promoción Igualdad de Oportunidades para Mujeres	0	0	0	7.805.732	0	8.000	0	0	7.813.732
491A	Infraestruct. y Serv. de Comunicac. e Informática	3.762.701	34.765.436	0	0	9.799.065	0	0	0	48.327.202
912A	Dirección Política y Gobierno	1.186.372	80.074	0	6.000	0	0	0	0	1.272.446
912G	Relaciones con el Parlamento	215.025	30.727	0	0	0	0	0	0	245.752
921A	Dirección Administrativa y Servicios Generales	3.210.433	463.939	0	0	192.569	0	0	0	3.866.941
921C	Dirección Administrativa y Servicios Generales	113.428	0	0	0	0	0	0	0	113.428
921F	Función Pública	6.225.929	1.416.250	0	0	798.050	0	0	0	8.440.229
921G	Formación y Perfeccionamiento Personal de AA.PP.	0	0	0	1.365.410	0	15.000	0	0	1.380.410
921H	Mejora organiz. admva. e impulso calidad servicios	2.717.368	171.889	0	0	92.760	0	0	0	2.982.017
921K	Transparencia, Participación y Colabor. Ciudadana	769.215	111.309	0	0	289.400	0	0	0	1.169.924

**RESUMEN DE GASTOS POR SECCIONES, PROGRAMAS Y CAPÍTULOS
COMUNIDAD AUTÓNOMA**

(IMPORTE EN EUROS)

Código	Programa	CAP.I	CAP.II	CAP.III	CAP.IV	CAP.VI	CAP.VII	CAP.VIII	CAP.IX	Total
922A	Administración Territorial	1.680.774	56.229	0	0	15.000	0	0	0	1.752.003
10	HACIENDA	25.413.495	17.428.522	0	71.525.294	10.146.920	8.322.828	24.984.923	0	157.821.982
462A	Estadística y Documentación	0	0	0	1.421.046	0	862.727	0	0	2.283.773
912A	Dirección Política y Gobierno	2.907.081	743.523	0	0	0	0	0	0	3.650.604
921J	Medios de Comunic. Social y Relaciones Informativ.	0	0	0	40.194.753	0	105.250	0	0	40.300.003
923B	Gestión Patrimonial	3.936.057	14.178.508	0	0	3.783.000	0	0	0	21.897.565
923C	Gestión del Tesoro y Política Financiera	2.045.962	99.253	0	0	0	0	24.984.923	0	27.130.138
923D	Dirección Administrativa y Servicios Generales	3.974.456	1.325.002	0	0	2.792.900	0	0	0	8.092.358
923E	Apoyo Informático a los Servicios de Hacienda	1.877.988	243.265	0	0	1.615.402	0	0	0	3.736.655
931A	Control interno y Contabilidad Pública.	8.229.427	496.950	0	0	1.167.130	0	0	0	9.893.507
931C	Planificación y Presupuesto	1.913.939	330.496	0	0	788.488	0	0	0	3.032.923
932A	Gestion Tributaria	102.176	0	0	29.909.495	0	7.354.851	0	0	37.366.522
932B	Resolución de reclamaciones económico-admvas.	426.409	11.525	0	0	0	0	0	0	437.934
11	OBRAS PÚBLICAS Y TRANSPORTES	11.259.346	972.329	277.466	59.514.769	105.762.294	8.202.149	0	0	185.988.353
441D	Movilidad Interior	0	0	0	25.048.500	0	0	0	0	25.048.500
441E	Cohesión Interinsular	0	0	0	34.466.269	0	0	0	0	34.466.269
451A	Dirección Administrativa y Servicios Generales	4.437.086	451.148	0	0	337.353	0	0	0	5.225.587
451C	Calidad de las Construcciones	1.659.635	81.123	0	0	123.905	0	0	0	1.864.663
451D	Planificación y Programación de Infraestructuras	435.270	62.241	0	0	5.000.000	8.052.149	0	0	13.549.660
451E	Ordenación y Apoyo Plan Estratég. Ttes de Canarias	0	0	0	0	50.000	0	0	0	50.000
453A	Desarrollo de Infraestructura de Carreteras	4.026.251	280.412	50.000	0	3.620.102	0	0	0	7.976.765
453C	Plan Cofinanciado Mejora de la Red Vial	0	0	0	0	804.316	0	0	0	804.316
453D	Convenio de Carreteras con Ministerio de Fomento	0	0	227.466	0	95.826.618	0	0	0	96.054.084
912A	Dirección Política y Gobierno	701.104	97.405	0	0	0	0	0	0	798.509
942A	Transferencias a Cabildos traspaso de competencias	0	0	0	0	0	150.000	0	0	150.000
12	POLÍTICA TERRITORIAL, SOSTENIBILIDAD Y SEGURIDAD	23.613.342	12.058.223	0	18.663.352	23.464.765	4.018.000	0	0	81.817.682
132A	Seguridad y Emergencia	2.517.987	7.610.909	0	9.827.093	1.685.870	894.000	0	0	22.535.859
132B	Seguridad ciudadana	4.604.394	273.985	0	0	150.000	0	0	0	5.028.379
261E	Ordenación del territorio	4.826.059	194.530	0	900.000	1.360.000	1.050.000	0	0	8.330.589
451A	Dirección Administrativa y Servicios Generales	51.559	0	0	0	0	0	0	0	51.559
456A	Disciplina Urbanística y Medioambiental	0	0	0	5.086.259	0	280.000	0	0	5.366.259
456C	Apoyo a moderniz. de gestión y elab. del planeam.	0	0	0	2.600.000	36.000	1.564.000	0	0	4.200.000
456D	Coordinación y Planificación Medioambiental	1.347.798	850.562	0	250.000	1.196.000	30.000	0	0	3.674.360
456E	Biodiversidad	0	0	0	0	1.545.919	0	0	0	1.545.919
456F	Medio Natural	2.071.533	109.323	0	0	1.904.502	0	0	0	4.085.358
456G	Calidad Ambiental	2.464.858	75.000	0	0	11.334.513	0	0	0	13.874.371

**RESUMEN DE GASTOS POR SECCIONES, PROGRAMAS Y CAPÍTULOS
COMUNIDAD AUTÓNOMA**

(IMPORTE EN EUROS)

Código	Programa	CAP.I	CAP.II	CAP.III	CAP.IV	CAP.VI	CAP.VII	CAP.VIII	CAP.IX	Total
456K	Dirección Administrativa y Servicios Generales	2.053.700	364.518	0	0	600.000	0	0	0	3.018.218
456L	Parques Nacionales	1.694.803	2.520.231	0	0	3.651.961	200.000	0	0	8.066.995
912A	Dirección Política y Gobierno	1.980.651	59.165	0	0	0	0	0	0	2.039.816
13	AGRICULTURA, GANADERÍA, PESCA Y AGUAS	25.519.623	5.755.427	58.320	35.056.626	29.318.222	9.471.006	314.930	0	105.494.154
322H	Mejora de la Capacitación Agraria y Form. Profes.	3.823.629	599.902	0	0	408.318	0	0	0	4.831.849
322J	Formación Profesional Marítimo Pesquera	3.292.333	640.847	0	8.800	675.767	0	0	0	4.617.747
411A	Dirección Administrativa y Servicios Generales	5.395.651	431.638	58.320	2.474.476	614.196	0	314.930	0	9.289.211
411B	Coord. Cámaras Agrar. y gest. ayudas FEAGA/FEADER	2.342.802	320.854	0	5.458.285	885.476	0	0	0	9.007.417
412A	Mejora de Estructuras Agrarias y del Medio Rural	1.807.011	58.902	0	687.264	1.867.501	3.524.613	0	0	7.945.291
412B	Ordenación y mejora de la producción agrícola	1.613.544	1.304.912	0	3.003.000	408.000	0	0	0	6.329.456
412C	Desarrollo ganadero	1.767.948	1.764.784	0	671.000	712.366	534.926	0	0	5.451.024
413A	Calidad Agroalimentaria	0	0	0	3.241.073	0	943.000	0	0	4.184.073
415A	Desarrollo Pesquero	1.023.551	49.216	0	14.400.000	83.000	242.791	0	0	15.798.558
415B	Estructuras Pesqueras	532.243	118.788	0	497.000	1.663.139	3.250.000	0	0	6.061.170
415C	Ordenación e Inspección Pesquera	1.618.860	202.266	0	9.900	361.349	0	0	0	2.192.375
452A	Incremento de Recursos Hidráulicos	0	0	0	0	300.000	0	0	0	300.000
452B	Mejora de la Calidad del Agua	0	0	0	0	2.323.914	0	0	0	2.323.914
452C	Conv. Mº Medio Amb. actuaciones en mat. de aguas	0	0	0	0	19.015.196	0	0	0	19.015.196
452D	Estudios, Investig. y Gestión en materia de Aguas	1.030.238	152.858	0	0	0	0	0	0	1.183.096
467A	Investigación y Desarrollo Tecnológico Agrario	0	0	0	4.605.828	0	975.676	0	0	5.581.504
912A	Dirección Política y Gobierno	1.271.813	110.460	0	0	0	0	0	0	1.382.273
14	SANIDAD	2.775.597	564.625	0	2.508.272.150	115.296	45.451.637	0	0	2.557.179.305
311A	Dirección Administrativa y Servicios Generales	2.219.092	508.289	0	200.000	115.296	0	0	0	3.042.677
311B	Formación Sanitaria y Social	0	0	0	203.984	0	0	0	0	203.984
312A	Asistencia Sanitaria	0	0	0	2.505.626.818	0	45.050.137	0	0	2.550.676.955
312B	Hemodonación y Hemoterapia	0	0	0	2.241.348	0	401.500	0	0	2.642.848
912A	Dirección Política y Gobierno	556.505	56.336	0	0	0	0	0	0	612.841
15	ECONOMÍA, INDUSTRIA, COMERCIO Y CONOCIMIENTO	17.268.555	13.523.210	0	19.241.580	4.878.349	24.199.458	21.674.617	11.733.333	112.519.102
142A	Acción de la Comunidad Autónoma en el Exterior	162.015	0	0	0	0	0	0	0	162.015
143A	Cooperación económica y al desarrollo	379.742	85.969	0	1.300.606	249.000	4.500	0	0	2.019.817
421A	Dirección Administrativa y Servicios Generales	5.605.593	1.467.562	0	0	424.029	0	0	0	7.497.184
421B	Seguridad Industrial y Minera	0	0	0	0	719.000	800.000	0	0	1.519.000
425A	Desarrollo Energético	2.076.781	8.825.758	0	0	1.477.000	5.040.000	0	0	17.419.539
431A	Promoción Exterior	0	4.000	0	2.311.209	200.000	7.500	0	0	2.522.709
431B	Comercio Interior	1.832.678	73.200	0	300.000	710.000	300.000	0	0	3.215.878
433A	Apoyo a PYMES Industriales	0	0	0	0	80.000	883.146	0	0	963.146
433B	Desarrollo Artesanal	0	0	0	0	260.000	0	0	0	260.000
433C	Promoción Económica	1.028.750	167.271	0	4.053.261	102.320	5.015.730	0	0	10.367.332

**RESUMEN DE GASTOS POR SECCIONES, PROGRAMAS Y CAPÍTULOS
COMUNIDAD AUTÓNOMA**

(IMPORTE EN EUROS)

Código	Programa	CAP.I	CAP.II	CAP.III	CAP.IV	CAP.VI	CAP.VII	CAP.VIII	CAP.IX	Total
461A	Dirección Administrativa y Servicios Generales	1.872.180	2.424.850	0	0	3.000	0	0	0	4.300.030
463B	Capital Humano Investigador e Innovador	0	0	0	1.742.057	250.000	1.976.732	0	0	3.968.789
463C	Apoyo a la Investigación Básica y Aplicada	0	0	0	6.242.091	0	3.839.500	0	0	10.081.591
467B	Apoyo a la Innovación Empresarial	0	0	0	2.943.596	0	3.518.750	21.674.617	8.650.000	36.786.963
467C	Apoyo al Despliegue de Sociedad de la Información	0	0	0	0	300.000	2.800.000	0	3.083.333	6.183.333
492A	Defensa de los Consumidores y Usuarios	1.354.087	111.963	0	50.000	80.000	0	0	0	1.596.050
912A	Dirección Política y Gobierno	1.678.339	93.317	0	0	0	0	0	0	1.771.656
931B	Asuntos Economicos con la Union Europea	1.278.390	269.320	0	298.760	24.000	13.600	0	0	1.884.070
16	TURISMO, CULTURA Y DEPORTES	14.444.542	2.424.152	12.000	16.110.318	23.049.532	26.081.591	0	0	82.122.135
239A	Dirección Administrativa y Servicios Generales	484.223	0	0	0	0	0	0	0	484.223
322A	Formación Profesional Turística	0	9.300	0	3.309.369	0	200.000	0	0	3.518.669
331A	Dirección Administrativa y Servicios Generales	3.327.060	388.968	0	0	0	0	0	0	3.716.028
332A	Servicios bibliotecarios y archivísticos	3.196.796	602.963	12.000	0	445.992	0	0	0	4.257.751
334A	Promoción Cultural	0	0	0	1.806.980	4.550.548	1.670.000	0	0	8.027.528
334D	Promoción del libro y publicaciones culturales.	420.669	0	0	0	0	0	0	0	420.669
336A	Deportes	1.205.577	351.506	0	4.562.982	1.144.100	220.000	0	0	7.484.165
337A	Patrimonio Cultural	366.535	0	0	810.000	1.840.000	200.000	0	0	3.216.535
432A	Dirección Administrativa y Servicios Generales	0	143.390	0	0	16.500	0	0	0	159.890
432B	Infraestr. Turíst. y Gest. Integral Núcleos Turíst	669.767	223.702	0	1.850.000	10.909.194	3.147.000	0	0	16.799.663
432F	Productos Turísticos y Calidad Turística	2.769.970	110.366	0	205.120	0	0	0	0	3.085.456
432G	Promoción y Apoyo a la Comercialización	289.339	54.227	0	2.165.867	3.762.770	20.144.591	0	0	26.416.794
432H	Planificación Turística y Sistema de Información	451.848	308.515	0	1.400.000	380.428	500.000	0	0	3.040.791
912A	Dirección Política y Gobierno	1.089.120	231.215	0	0	0	0	0	0	1.320.335
912D	Asistencia Técnica y Política al Presidente	173.638	0	0	0	0	0	0	0	173.638
18	EDUCACIÓN Y UNIVERSIDADES	1.006.071.665	108.171.340	59.842	397.020.993	33.904.934	1.399.596	0	790.513	1.547.418.883
321A	Dirección Administrativa y Servicios Generales	106.526.773	38.467.969	0	40.000	9.413.946	1.250.000	0	0	155.698.688
321B	Form. Permanente del Profesorado e Innov. Educat.	0	914.460	0	0	180.459	0	0	0	1.094.919
322B	Educación Infantil, Primaria y 1º Ciclo de E.S.O.	400.828.655	6.220.404	0	116.317.809	8.170.935	0	0	0	531.537.803
322C	Enseñanza Secundaria y Formación Profesional	463.925.940	7.268.100	0	35.396.917	14.639.594	0	0	0	521.230.551
322D	Formación Profesional Específica	0	4.803.621	0	0	0	0	0	0	4.803.621
322F	Financiación de las Universidades Canarias	0	50.000	59.842	215.532.374	0	0	0	790.513	216.432.729
322K	Enseñanzas Régimen Especial y Educación de Adultos	33.628.044	1.814.372	0	1.010.000	1.500.000	0	0	0	37.952.416
323A	Apoyo a los Estudios Universitarios	0	0	0	13.868.454	0	149.596	0	0	14.018.050
324C	Servicios Complem. a la Enseñanza no Universitaria	0	48.368.763	0	14.855.439	0	0	0	0	63.224.202
912A	Dirección Política y Gobierno	1.162.253	263.651	0	0	0	0	0	0	1.425.904
19	DIVERSAS CONSEJERÍAS	14.000.000	5.000.000	0	0	161.086.971	0	5.000.000	0	185.086.971
143A	Cooperación económica y al desarrollo	0	0	0	0	2.252.842	0	0	0	2.252.842
433C	Promoción Económica	0	0	0	0	0	0	5.000.000	0	5.000.000

**RESUMEN DE GASTOS POR SECCIONES, PROGRAMAS Y CAPÍTULOS
COMUNIDAD AUTÓNOMA**

(IMPORTE EN EUROS)

Código	Programa	CAP.I	CAP.II	CAP.III	CAP.IV	CAP.VI	CAP.VII	CAP.VIII	CAP.IX	Total
929A	Gastos imprevistos y funciones no clasificadas	14.000.000	5.000.000	0	0	0	0	0	0	19.000.000
943A	Fondo de desarrollo de Canarias	0	0	0	0	158.834.129	0	0	0	158.834.129
20	TRANSFERENCIAS A CORPORACIONES LOCALES	0	0	0	397.210.587	420.000	117.003.782	0	0	514.634.369
942A	Transferencias a Cabildos traspaso de competencias	0	0	0	217.388.157	0	0	0	0	217.388.157
942C	Fondo Canario de Financiación Municipal	0	0	0	117.003.782	420.000	117.003.782	0	0	234.427.564
942D	Otras Transferencias a Corporaciones Locales	0	0	0	62.818.648	0	0	0	0	62.818.648
23	EMPLEO, POLÍTICAS SOCIALES Y VIVIENDA	44.414.547	39.259.121	554.516	314.573.272	2.230.269	22.666.117	0	0	423.697.842
231B	Coordinac y Planific de Polít Soc y atenc pers may	0	1.825.213	0	13.996.171	400.000	0	0	0	16.221.384
231C	Planificación y Apoyo a los Servicios Sociales	12.553.426	507.072	1.000	0	220.000	0	0	0	13.281.498
231G	Prestaciones y otras Ayudas Sociales	0	194.464	500	2.864.590	0	0	0	0	3.059.554
231H	Prevenc. e Interv. en área del Menor y la Familia	14.957.167	9.414.150	15.000	13.513.249	770.000	0	0	0	38.669.566
231I	Fomento de la Inclusión Social	0	52.600	0	55.253.902	0	0	0	0	55.306.502
231K	Ejecución Medidas Judiciales Menores Infractores	0	21.803.610	0	1.000.000	500.000	0	0	0	23.303.610
231M	Atención a Personas en situación de Dependencia	3.915.774	399.400	10.000	112.768.740	0	2.300.000	0	0	119.393.914
231N	Atención a Personas con Discapacidad	0	3.342.211	10.000	29.369.847	40.000	82.884	0	0	32.844.942
239A	Dirección Administrativa y Servicios Generales	8.201.272	788.741	518.016	0	146.570	0	0	0	9.654.599
241C	Fomento del Empleo	0	0	0	61.066.442	0	3.501.433	0	0	64.567.875
261A	Dirección, Promoción y Gestión en mat. de Vivienda	0	0	0	21.985.744	0	16.516.800	0	0	38.502.544
494A	Admón de Relac. Laborales y Condiciones de Trabajo	3.774.036	346.142	0	1.500.000	9.750	0	0	0	5.629.928
494B	Promoc. de Prev. de Riesgos Lab. y Asesor. Técnico	0	453.235	0	700.000	143.949	180.000	0	0	1.477.184
911J	Consejo Económico y Social	0	0	0	454.587	0	85.000	0	0	539.587
912A	Dirección Política y Gobierno	1.012.872	132.283	0	100.000	0	0	0	0	1.245.155
	Total	1.330.238.051	278.308.265	92.868.780	3.871.912.005	412.050.298	267.515.064	51.995.206	650.723.846	6.955.611.515

3. Resumen Económico de Gastos OO.AA., Entidades Públicas y Consorcios

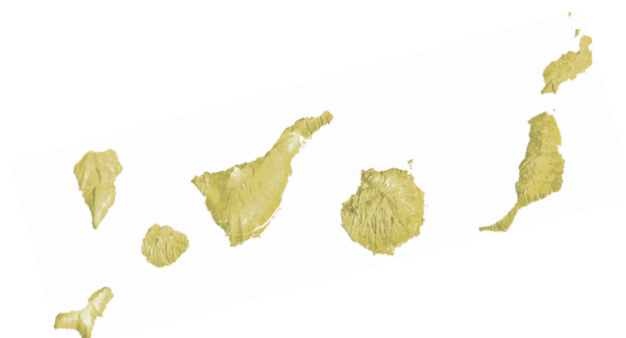

3.1. Resumen Económico de Gastos (Comparativo)



RESUMEN DE GASTOS COMPARATIVO POR ENTES

(IMPORTE EN EUROS)

Cod.	Ente	PRESUPUESTO INICIAL AJUSTADO 2016	%	PRESUPUESTO INICIAL 2017	%	2/1 %
1	Organismos Autónomos	2.917.511.405	97,63	3.025.734.998	97,40	3,71
SCS	Servicio Canario de la Salud	2.637.257.063	88,25	2.712.425.271	87,31	2,85
ACEC	Ag. Can. de Calidad Univ. y Evaluac. Edu	648.308	0,02	1.160.712	0,04	79,04
APMU	Ag. Protección Medio Urbano y Natural	6.135.222	0,21	6.135.239	0,2	0
ICAP	Instituto Canario Administración Pública	2.379.781	0,08	2.409.494	0,08	1,25
ICCA	Instituto Canario Calidad Agroalimentar.	3.452.529	0,12	4.284.073	0,14	24,09
ISTA	Instituto Canario de Estadística	2.272.177	0,08	2.284.373	0,07	0,54
ICHH	Instituto Canario Hemodon. y Hemoterapia	2.288.970	0,08	2.642.848	0,09	15,46
ICIA	Instituto Canario Investigacio. Agrarias	6.292.845	0,21	6.417.248	0,21	1,98
ICI	Instituto Canario de Igualdad	7.757.096	0,26	8.257.105	0,27	6,45
ICV	Instituto Canario de la Vivienda	64.183.480	2,15	64.286.296	2,07	0,16
SCE	Servicio Canario de Empleo	184.843.934	6,19	215.432.339	6,93	16,55
3	Entidades Públicas	70.721.035	2,37	80.854.936	2,60	14,33
CES	Consejo Económico y Social	539.182	0,02	539.587	0,02	0,08
RTPC	Radiotelevisión Canaria	34.734.344	1,16	40.300.003	1,3	16,02
ATC	Agencia Tributaria Canaria	35.447.509	1,19	40.015.346	1,29	12,89
4	Consortios	50.000	0,00	50.000	0,00	0,00
RINC	Consortio El Rincon (La Orotava)	50.000	0,00	50.000	0	0
	TOTAL	2.988.282.440	100%	3.106.639.934	100	3,96

3.2. Resumen de Gastos por Programas y Capítulos



RESUMEN DE GASTOS POR PROGRAMAS Y CAPÍTULOS
Servicio Canario de la Salud

(IMPORTE EN EUROS)

Cód.	Programa	CAP.I	CAP.II	CAP.III	CAP.IV	CAP.VI	CAP.VII	CAP.VIII	CAP.IX	Total
231A	Atención a las Drogodependencias	570.769	444.431	0	10.121.738	0	0	0	0	11.136.938
311A	Dirección Administrativa y Servicios Generales	16.122.353	14.361.968	5.006.906	384.898	6.023.241	0	0	0	41.899.366
311C	Formación del Personal Sanitario	47.016.155	83.631	0	100.071	0	0	0	0	47.199.857
312A	Asistencia Sanitaria	0	0	0	0	760.111	0	0	0	760.111
312C	Atención Especializada	929.001.511	710.173.900	0	52.230.495	29.719.504	300.000	0	0	1.721.425.410
312F	Atención Primaria	340.012.896	36.914.158	0	477.393.923	8.217.281	0	0	0	862.538.258
313A	Salud Pública	14.951.702	10.136.121	0	30.000	30.000	0	0	0	25.147.823
465A	Investigación Sanitaria	0	239.046	0	1.228.000	0	0	0	0	1.467.046
912A	Dirección Política y Gobierno	850.462	0	0	0	0	0	0	0	850.462
	Total Ente	1.348.525.848	772.353.255	5.006.906	541.489.125	44.750.137	300.000	0	0	2.712.425.271

RESUMEN DE GASTOS POR PROGRAMAS Y CAPÍTULOS

Ag. Can. de Calidad Univ. y Evaluac. Edu

(IMPORTE EN EUROS)

Cód.	Programa	CAP.I	CAP.II	CAP.III	CAP.IV	CAP.VI	CAP.VII	CAP.VIII	CAP.IX	Total
323A	Apoyo a los Estudios Universitarios	383.057	696.385	0	0	17.000	0	0	0	1.096.442
912A	Dirección Política y Gobierno	64.270	0	0	0	0	0	0	0	64.270
	Total Ente	447.327	696.385	0	0	17.000	0	0	0	1.160.712

RESUMEN DE GASTOS POR PROGRAMAS Y CAPÍTULOS

Ag. Protección Medio Urbano y Natural

(IMPORTE EN EUROS)

Cód.	Programa	CAP.I	CAP.II	CAP.III	CAP.IV	CAP.VI	CAP.VII	CAP.VIII	CAP.IX	Total
456A	Disciplina Urbanística y Medioambiental	4.906.328	303.980	0	0	225.000	0	0	0	5.435.308
456K	Dirección Administrativa y Servicios Generales	0	644.931	0	0	55.000	0	0	0	699.931
	Total Ente	4.906.328	948.911	0	0	280.000	0	0	0	6.135.239

RESUMEN DE GASTOS POR PROGRAMAS Y CAPÍTULOS

Instituto Canario Administración Pública

(IMPORTE EN EUROS)

Cód.	Programa	CAP.I	CAP.II	CAP.III	CAP.IV	CAP.VI	CAP.VII	CAP.VIII	CAP.IX	Total
912G	Relaciones con el Parlamento	382	0	0	0	0	0	0	0	382
921G	Formación y Perfeccionamiento Personal de AA.PP.	1.026.054	863.384	0	504.674	15.000	0	0	0	2.409.112
	Total Ente	1.026.436	863.384	0	504.674	15.000	0	0	0	2.409.494

RESUMEN DE GASTOS POR PROGRAMAS Y CAPÍTULOS

Instituto Canario Calidad Agroalimentar.

(IMPORTE EN EUROS)

Cód.	Programa	CAP.I	CAP.II	CAP.III	CAP.IV	CAP.VI	CAP.VII	CAP.VIII	CAP.IX	Total
413A	Calidad Agroalimentaria	2.406.928	341.145	0	593.000	823.000	120.000	0	0	4.284.073
	Total Ente	2.406.928	341.145	0	593.000	823.000	120.000	0	0	4.284.073

RESUMEN DE GASTOS POR PROGRAMAS Y CAPÍTULOS

Instituto Canario de Estadística

(IMPORTE EN EUROS)

Cód.	Programa	CAP.I	CAP.II	CAP.III	CAP.IV	CAP.VI	CAP.VII	CAP.VIII	CAP.IX	Total
462A	Estadística y Documentación	1.260.112	101.711	0	0	862.727	0	0	0	2.224.550
462B	Estudios Socioeconómicos	753	0	0	0	0	0	0	0	753
912A	Dirección Política y Gobierno	59.070	0	0	0	0	0	0	0	59.070
	Total Ente	1.319.935	101.711	0	0	862.727	0	0	0	2.284.373

RESUMEN DE GASTOS POR PROGRAMAS Y CAPÍTULOS

Instituto Canario Hemodon. y Hemoterapia

(IMPORTE EN EUROS)

Cód.	Programa	CAP.I	CAP.II	CAP.III	CAP.IV	CAP.VI	CAP.VII	CAP.VIII	CAP.IX	Total
312B	Hemodonación y Hemoterapia	2.179.026	62.322	0	0	401.500	0	0	0	2.642.848
	Total Ente	2.179.026	62.322	0	0	401.500	0	0	0	2.642.848

RESUMEN DE GASTOS POR PROGRAMAS Y CAPÍTULOS

Instituto Canario Investigacio. Agrarias

(IMPORTE EN EUROS)

Cód.	Programa	CAP.I	CAP.II	CAP.III	CAP.IV	CAP.VI	CAP.VII	CAP.VIII	CAP.IX	Total
467A	Investigación y Desarrollo Tecnológico Agrario	4.890.567	353.261	0	0	1.173.420	0	0	0	6.417.248
	Total Ente	4.890.567	353.261	0	0	1.173.420	0	0	0	6.417.248

RESUMEN DE GASTOS POR PROGRAMAS Y CAPÍTULOS

Instituto Canario de Igualdad

(IMPORTE EN EUROS)

Cód.	Programa	CAP.I	CAP.II	CAP.III	CAP.IV	CAP.VI	CAP.VII	CAP.VIII	CAP.IX	Total
232B	Promoción Igualdad de Oportunidades para Mujeres	1.056.181	301.860	0	6.891.064	8.000	0	0	0	8.257.105
	Total Ente	1.056.181	301.860	0	6.891.064	8.000	0	0	0	8.257.105

RESUMEN DE GASTOS POR PROGRAMAS Y CAPÍTULOS

Instituto Canario de la Vivienda

(IMPORTE EN EUROS)

Cód.	Programa	CAP.I	CAP.II	CAP.III	CAP.IV	CAP.VI	CAP.VII	CAP.VIII	CAP.IX	Total
261A	Dirección, Promoción y Gestión en mat. de Vivienda	6.467.630	646.580	50	0	1.730.805	0	0	0	8.845.065
261B	Promoción y Rehabilit. Parque Públ. de Viviendas	0	6	0	0	4.453.726	4.132.275	0	0	8.586.007
261C	Gestión de Viviendas de Promoción Pública	0	0	0	18.416.400	0	0	0	0	18.416.400
261D	Fomento de Viviendas Protegidas	0	0	0	1.276.800	0	27.091.940	0	0	28.368.740
912A	Dirección Política y Gobierno	70.084	0	0	0	0	0	0	0	70.084
	Total Ente	6.537.714	646.586	50	19.693.200	6.184.531	31.224.215	0	0	64.286.296

RESUMEN DE GASTOS POR PROGRAMAS Y CAPÍTULOS

Servicio Canario de Empleo

(IMPORTE EN EUROS)

Cód.	Programa	CAP.I	CAP.II	CAP.III	CAP.IV	CAP.VI	CAP.VII	CAP.VIII	CAP.IX	Total
241E	Dirección y Gestión Administrativa del SCE	17.985.533	3.509.779	18.853	562.000	3.083.479	0	0	0	25.159.644
241H	Inserción y Reinserción Ocupac. de Desempleados	1.830.803	4.356.170	0	138.857.320	200.000	0	0	0	145.244.293
241J	Refuerzo de Estabilidad en Empleo y Adaptabilidad	0	682.437	0	6.691.313	0	0	0	0	7.373.750
241K	Refuerzo de la Capacidad Empresarial	0	0	0	8.313.848	0	0	0	0	8.313.848
241L	Integración Lab. Pers. con Especiales Dificultades	0	0	0	16.008.472	0	0	0	0	16.008.472
241M	Modernización del Servicio Canario de Empleo	9.456.654	0	0	0	3.875.678	0	0	0	13.332.332
	Total Ente	29.272.990	8.548.386	18.853	170.432.953	7.159.157	0	0	0	215.432.339

RESUMEN DE GASTOS POR PROGRAMAS Y CAPÍTULOS

Consejo Económico y Social

(IMPORTE EN EUROS)

Cód.	Programa	CAP.I	CAP.II	CAP.III	CAP.IV	CAP.VI	CAP.VII	CAP.VIII	CAP.IX	Total
911J	Consejo Económico y Social	410.417	44.170	0	0	85.000	0	0	0	539.587
	Total Ente	410.417	44.170	0	0	85.000	0	0	0	539.587

RESUMEN DE GASTOS POR PROGRAMAS Y CAPÍTULOS

Radiotelevisión Canaria

(IMPORTE EN EUROS)

Cód.	Programa	CAP.I	CAP.II	CAP.III	CAP.IV	CAP.VI	CAP.VII	CAP.VIII	CAP.IX	Total
921J	Medios de Comunic. Social y Relaciones Informativ.	483.275	4.779.050	0	34.932.428	0	105.250	0	0	40.300.003
	Total Ente	483.275	4.779.050	0	34.932.428	0	105.250	0	0	40.300.003

RESUMEN DE GASTOS POR PROGRAMAS Y CAPÍTULOS

Agencia Tributaria Canaria

(IMPORTE EN EUROS)

Cód.	Programa	CAP.I	CAP.II	CAP.III	CAP.IV	CAP.VI	CAP.VII	CAP.VIII	CAP.IX	Total
912A	Dirección Política y Gobierno	485.681	0	0	0	0	0	0	0	485.681
923C	Gestión del Tesoro y Política Financiera	30.772	0	0	0	0	0	0	0	30.772
932A	Gestion Tributaria	21.462.026	10.376.646	0	305.370	7.354.851	0	0	0	39.498.893
	Total Ente	21.978.479	10.376.646	0	305.370	7.354.851	0	0	0	40.015.346

RESUMEN DE GASTOS POR PROGRAMAS Y CAPÍTULOS

Consorcio El Rincon (La Orotava)

(IMPORTE EN EUROS)

Cód.	Programa	CAP.I	CAP.II	CAP.III	CAP.IV	CAP.VI	CAP.VII	CAP.VIII	CAP.IX	Total
261E	Ordenación del territorio	0	0	0	0	50.000	0	0	0	50.000
	Total Ente	0	0	0	0	50.000	0	0	0	50.000