



Gobierno de Canarias

Consejería de Hacienda,
Presupuestos y Asuntos Europeos

- **RESÚMENES**

PROYECTO DE LEY DE PRESUPUESTOS: TOMO 3

2020

ÍNDICE

1. Resumen Económico de Ingresos (Comunidad Autónoma).....	3
1.1. Por Capítulos	4
1.2. Por Artículos.....	6
1.3. Por Conceptos	8
1.4. Por Subconceptos.....	11
2. Resumen Económico de Gastos (Comunidad Autónoma)	15
2.1. Por Secciones	16
2.2. Por Servicios	18
2.3. Por Capítulos	23
2.4. Por Artículos.....	25
2.5. Por Conceptos	28
2.6. Por Subconceptos.....	33
2.7. Por Grupos de Función.....	42
2.8. Por Funciones	44
2.9. Por Subfunciones.....	46
2.10. Por Programas	49
2.11. Por Secciones y Capítulos	55
2.12. Por Grupos de Función y Capítulos.....	57
2.13. Por Funciones y Capítulos	59
2.14. Por Subfunciones y Capítulos.....	61
2.15. Por Programas y Capítulos	64
2.16. Por Secciones, Programas y Capítulos	69
3. Resumen Económico de Gastos OO.AA., Entidades Públicas y Consorcios	75
3.1. Resumen Económico de Gastos (Comparativo).....	76
3.2. Resumen de Gastos por Programas y Capítulos.....	78

1. Resumen Económico de Ingresos (Comunidad Autónoma)



1.1. Por Capítulos



**RESUMEN DE INGRESOS POR CAPÍTULOS
COMUNIDAD AUTÓNOMA**

* El porcentaje es superior al 10.000%.

(IMPORTE EN EUROS)

Cod.	Capítulo	PRESUPUESTO INICIAL AJUSTADO 2019	%	PRESUPUESTO INICIAL 2020	%	2/1 %
1	IMPUESTOS DIRECTOS	1.562.723.769	18,52	1.694.500.261	18,46	8,43
2	IMPUESTOS INDIRECTOS	1.737.969.109	20,60	1.748.743.169	19,05	0,62
3	TASAS, PRECIOS PUBLICOS Y OTROS INGRESOS	101.535.763	1,20	115.638.411	1,26	13,89
4	TRANSFERENCIAS CORRIENTES	3.789.453.538	44,91	3.873.166.448	42,19	2,21
5	INGRESOS PATRIMONIALES	3.000.000	0,04	750.780	0,01	74,97-
	Total Operaciones Corrientes	7.194.682.179	85,26	7.432.799.069	80,96	3,31
6	ENAJENACION DE INVERSIONES REALES	500.000	0,01	500.000	0,01	
7	TRANSFERENCIAS DE CAPITAL	433.164.798	5,13	286.753.691	3,12	33,80-
	Total Operaciones de Capital	433.664.798	5,14	287.253.691	3,13	33,76-
	Total operaciones no financieras	7.628.346.977	90,40	7.720.052.760	84,09	1,20
8	ACTIVOS FINANCIEROS	24.649.871	0,29	26.529.741	0,29	7,63
	Total Ingresos cap I al VIII	7.652.996.848	90,69	7.746.582.501	84,37	1,22
9	PASIVOS FINANCIEROS	785.507.041	9,31	1.434.639.085	15,63	82,64
	Total Ingresos	8.438.503.889	100,00	9.181.221.586	100,00	8,80

1.2. Por Artículos



**RESUMEN DE INGRESOS POR ARTICULOS
COMUNIDAD AUTÓNOMA**

* El porcentaje es superior al 10.000%.

(IMPORTE EN EUROS)

Cod.	Artículo	PRESUPUESTO INICIAL AJUSTADO 2019	%	PRESUPUESTO INICIAL 2020	%	2/1 %
10	Sobre la renta	1.482.827.560	19,38	1.624.418.230	20,97	9,55
11	Sobre el capital	79.896.209	1,04	70.082.031	0,90	12,28-
20	Sobre Transmis.Patrimonial. y Actos Jcos.Document.	332.700.228	4,35	324.781.682	4,19	2,38-
22	Sobre consumos específicos	575.765.297	7,52	572.274.989	7,39	0,61-
25	Tributos sobre el juego	74.460.709	0,97	64.904.605	0,84	12,83-
28	Otros impuestos indirectos	755.042.875	9,87	786.781.893	10,16	4,20
32	Tasas	12.063.050	0,16	12.063.049	0,16	
34	Precios públicos	10.000	0,00	60.000	0,00	500,00
35	Otros ingresos por prestación de servicios	41.222.242	0,54	41.722.242	0,54	1,21
36	Venta de bienes	14.768	0,00	14.768	0,00	
38	Reintegros	17.392.553	0,23	27.392.553	0,35	57,50
39	Otros Ingresos	30.833.150	0,40	34.385.799	0,44	11,52
40	D.Estado,OOAA,Agén.yOt,Sdad.m,EntP.Emp,Fun,restySS	3.742.069.256	48,90	3.834.808.513	49,50	2,48
41	De laAdmón.CAC,sus OOAA,Entes Públ.ppto.lim.yConso	56.055	0,00	62.112	0,00	10,81
46	De Cabildos Insulares	3.553.362	0,05	3.553.362	0,05	
49	Del Exterior	43.774.865	0,57	34.742.461	0,45	20,63-
52	Intereses de depósitos	2.500.000	0,03	250.780	0,00	89,97-
55	Productos concesiones y aprovechamientos especial.	500.000	0,01	500.000	0,01	
61	De las demás inversiones reales	500.000	0,01	500.000	0,01	
70	D.Estado,OOAA,Agén.yOt,Sdad.m,EntP.Emp,Fun,restySS	318.076.982	4,16	186.362.976	2,41	41,41-
79	Del exterior	115.087.816	1,50	100.390.715	1,30	12,77-
82	Reintegro préstamos concedidos al Sector Público	24.649.871	0,32	26.529.741	0,34	7,63
	TOTAL CAPITULOS DEL 1 AL 8	7.652.996.848	100,00	7.746.582.501	100,00	1,22

1.3. Por Conceptos



**RESUMEN DE INGRESOS POR CONCEPTOS
COMUNIDAD AUTÓNOMA**

* El porcentaje es superior al 10.000%.

(IMPORTE EN EUROS)

Cod.	Concepto	PRESUPUESTO INICIAL AJUSTADO 2019	%	PRESUPUESTO INICIAL 2020	%	2/1 %
100	De las personas físicas	1.482.827.560	19,38	1.624.418.230	20,97	9,55
110	Impuesto sobre Sucesiones y Donaciones	47.894.050	0,63	38.079.871	0,49	20,49-
111	Impuesto sobre el Patrimonio	32.002.159	0,42	32.002.160	0,41	
200	Sobre Transmis.Patrimonial. y Actos Jcos.Document.	332.700.228	4,35	324.781.682	4,19	2,38-
220	Impuestos especiales	575.765.297	7,52	572.274.989	7,39	0,61-
250	Tasas sobre el juego	72.586.179	0,95	59.274.939	0,77	18,34-
251	Impuesto sobre actividades de juego (Ley 13/2011)	1.874.530	0,02	5.629.666	0,07	200,32
288	Particip.Recursos derivados Régim.Econ.yFisc.(REF)	755.042.875	9,87	786.781.893	10,16	4,20
327	Derechos de examen	250.000	0,00	250.000	0,00	
329	Otras tasas	11.813.050	0,15	11.813.049	0,15	
349	Otros precios públicos	10.000	0,00	60.000	0,00	500,00
352	De la administración financiera	40.628.242	0,53	41.128.242	0,53	1,23
359	Otros ingresos procedentes de prestaciones servic.	594.000	0,01	594.000	0,01	
360	Venta de libros y publicaciones	100	0,00	100	0,00	
364	Venta de productos agropecuarios	14.668	0,00	14.668	0,00	
380	De ejercicios cerrados	14.159.900	0,19	24.159.900	0,31	70,62
381	De Presupuesto corriente	3.232.653	0,04	3.232.653	0,04	
390	Recargos sob.apremio,prórroga e interes. de demora	8.368.960	0,11	11.173.864	0,14	33,52
391	Multas y sanciones	19.097.569	0,25	19.845.314	0,26	3,92
399	Ingresos diversos	3.366.621	0,04	3.366.621	0,04	
400	De la Administración del Estado	3.716.566.313	48,56	3.805.305.570	49,12	2,39
401	De Organismos Autónomos Estado excepto del SPEE	102.943	0,00	102.943	0,00	
402	De la Seguridad Social	25.400.000	0,33	29.400.000	0,38	15,75
411	De OAAA, Entes Públ. ppto.limitat.CAC y Consorcios	56.055	0,00	62.112	0,00	10,81
460	De Cabildos Insulares	3.553.362	0,05	3.553.362	0,05	
490	Fondo Social Europeo (FSE)	33.628.365	0,44	24.595.961	0,32	26,86-
495	Fondo Europeo Marítimo y de Pesca (FEMP)	10.142.500	0,13	10.142.500	0,13	
496	Otras de la Unión Europea	4.000	0,00	4.000	0,00	
520	Intereses de depósitos	2.500.000	0,03	250.780	0,00	89,97-
550	De concesiones administrativas	500.000	0,01	500.000	0,01	
619	De las demás inversiones reales	500.000	0,01	500.000	0,01	
700	De la Administración del Estado	317.886.482	4,15	186.172.476	2,40	41,43-
701	De Organismos Autónomos Estado excepto del SPEE	190.500	0,00	190.500	0,00	
790	Fondo Europeo de Desarrollo Regional (FEDER)	106.702.492	1,39	99.533.215	1,28	6,72-
794	Fondo Europeo de Desarrollo Agrícola (FEADER)	6.990.324	0,09	0	0,00	100,00-

**RESUMEN DE INGRESOS POR CONCEPTOS
COMUNIDAD AUTÓNOMA**

* El porcentaje es superior al 10.000%.

(IMPORTE EN EUROS)

Cod.	Concepto	PRESUPUESTO INICIAL AJUSTADO 2019	%	PRESUPUESTO INICIAL 2020	%	2/1 %
797	Fondo Europeo Marítimo y de Pesca (FEMP)	1.395.000	0,02	857.500	0,01	38,53-
821	A largo plazo	24.649.871	0,32	26.529.741	0,34	7,63
	TOTAL CAPITULOS DEL 1 AL 8	7.652.996.848	100,00	7.746.582.501	100,00	1,22

1.4. Por Subconceptos



**RESUMEN DE INGRESOS POR SUBCONCEPTOS
COMUNIDAD AUTÓNOMA**

* El porcentaje es superior al 10.000%.

(IMPORTE EN EUROS)

Cod.	Subconcepto	PRESUPUESTO INICIAL AJUSTADO 2019	%	PRESUPUESTO INICIAL 2020	%	2/1 %
10000	I.R.P.F. Tarifa autonómica	1.389.900.480	18,16	1.389.900.490	17,94	
10002	Liquidación I.R.P.F. ejercicios anteriores	92.927.080	1,21	234.517.740	3,03	152,37
11000	Impuesto sobre Sucesiones y Donaciones	47.894.050	0,63	38.079.871	0,49	20,49-
11100	Impuesto sobre el Patrimonio	32.002.159	0,42	32.002.160	0,41	
20000	Sobre Transmisiones Intervivos	266.431.302	3,48	252.389.875	3,26	5,27-
20001	Sobre Actos Juridicos Documentados	66.268.926	0,87	72.391.807	0,93	9,24
22010	Sobre Combustible Derivados del Petróleo	347.137.179	4,54	350.467.908	4,52	0,96
22021	Sobre la electricidad	45.886.181	0,60	47.117.827	0,61	2,68
22022	sobre alcohol y bebidas derivadas	17.954.987	0,23	18.408.677	0,24	2,53
22023	sobre productos intermedios	466.230	0,01	466.230	0,01	
22024	sobre la cerveza	7.492.162	0,10	7.775.116	0,10	3,78
22030	Impuesto sobre las labores del tabaco	156.828.558	2,05	148.039.231	1,91	5,60-
25001	Apuestas y combinaciones aleatorias	1.817.908	0,02	1.588.289	0,02	12,63-
25002	Bingos	33.760.356	0,44	20.436.900	0,26	39,46-
25003	Casinos	3.247.559	0,04	1.245.868	0,02	61,64-
25004	Máquinas recreativas	33.760.356	0,44	36.003.882	0,46	6,65
25100	Partic. CAC en impto. s/activ. juego (DT 6 Ley 13)	1.874.530	0,02	5.629.666	0,07	200,32
28801	Impuesto General Indirecto Canario (IGIC)	682.341.026	8,92	720.326.691	9,30	5,57
28802	Arbitrio s/Importac. y Entregas Mercanc.Canar.AIEM	64.393.412	0,84	57.233.140	0,74	11,12-
28803	Impuesto Espec. s/determinados medios transportes	8.308.437	0,11	9.222.062	0,12	11,00
32700	Derechos de examen	100.000	0,00	100.000	0,00	
32701	Derechos de examen, personal docente	150.000	0,00	150.000	0,00	
32906	Presidencia del Gobierno	38.686	0,00	38.686	0,00	
32908	Consej. de Admones. Públicas, Justicia y Seguridad	797.154	0,01	797.153	0,01	
32911	Consej. de Obras Públicas, Transportes y Vivienda	60.000	0,00	60.000	0,00	
32913	Consejería de Agricultura, Ganadería y Pesca	250.000	0,00	250.000	0,00	
32915	Consejería de Economía, Conocimiento y Empleo	1.263.290	0,02	1.263.290	0,02	
32918	Consj. Educación, Universidades, Cultura y Deportes	2.896.643	0,04	2.896.643	0,04	
32923	Consj. Dchos. Sociales, Igualdad, Diversidad y Juventud	50.000	0,00	50.000	0,00	
32961	Ingresos conservatorios superiores de música	872.507	0,01	872.507	0,01	
32970	Tasas por Dirección e Inspección de Obras	4.554.001	0,06	4.554.001	0,06	
32985	Ingresos gestión laborator.C.ObrasPúb.,Transp.yVvd	62.264	0,00	62.264	0,00	
32989	Tasas expedición licencias pesca marítima recreat.	690.417	0,01	690.417	0,01	
32990	Ingresos Boletín Oficial de Canarias	205.091	0,00	205.091	0,00	
32998	Tasas Enseñ.náut.-deprt.buceo port.y prof.mar.-pes.	72.997	0,00	72.997	0,00	

**RESUMEN DE INGRESOS POR SUBCONCEPTOS
COMUNIDAD AUTÓNOMA**

* El porcentaje es superior al 10.000%.

(IMPORTE EN EUROS)

Cod.	Subconcepto	PRESUPUESTO INICIAL AJUSTADO 2019	%	PRESUPUESTO INICIAL 2020	%	2/1 %
34940	Informes y dictám. pericial. I.Medic.Legal y C.For	0	0,00	50.000	0,00	
34988	Carnet joven	10.000	0,00	10.000	0,00	
35201	Administración y cobranza	500.000	0,01	1.000.000	0,01	100,00
35202	Coste gestión tributos del REF	39.778.242	0,52	39.778.242	0,51	
35209	Otros	350.000	0,00	350.000	0,00	
35909	Otros servicios	494.000	0,01	494.000	0,01	
35924	Estancias residencias escuelas capacit. agrarias	100.000	0,00	100.000	0,00	
36000	Venta de libros y publicaciones	100	0,00	100	0,00	
36400	Venta de productos agropecuarios	14.668	0,00	14.668	0,00	
38000	De ejercicios cerrados	14.159.900	0,19	24.159.900	0,31	70,62
38100	De Presupuesto corriente	3.232.653	0,04	3.232.653	0,04	
39001	Recargo sobre apremio	3.919.977	0,05	4.640.846	0,06	18,39
39003	Intereses de demora	4.448.983	0,06	6.533.018	0,08	46,84
39100	Multas	9.548.307	0,12	9.548.307	0,12	
39101	Sanciones tributarias	6.547.758	0,09	7.295.503	0,09	11,42
39104	Sancion.Ley Prevenc.Riesgos Labor.y legisl.laboral	2.496.504	0,03	2.496.504	0,03	
39105	Sanciones por infracciones turísticas	5.000	0,00	5.000	0,00	
39109	Otras sanciones	500.000	0,01	500.000	0,01	
39902	Indemnizaciones derivadas de siniestros	400.000	0,01	400.000	0,01	
39908	Ingresos acción social Personal CAC	1.000	0,00	1.000	0,00	
39909	Otros ingresos diversos	2.965.621	0,04	2.965.621	0,04	
40020	Fondo Garantía de Servicios Públicos Fundamentales	2.864.352.590	37,43	2.881.043.670	37,19	0,58
40021	Fondo de Suficiencia Global	37.882.380	0,50	42.155.000	0,54	11,28
40027	Liquidación Fondo de Competitividad	598.194.890	7,82	612.536.397	7,91	2,40
40028	Liquidación Fondo de Cooperación	100.290.450	1,31	140.615.473	1,82	40,21
40050	Subvc. Admón. Estado para gtos. no fros. ejercicio	42.619.556	0,56	43.955.030	0,57	3,13
40099	Otras transferencias corrientes de Admón.del Estado	73.226.447	0,96	85.000.000	1,10	16,08
40150	Subc.OOAA Estado exceptoSPEE para gtos.nofros.ejer	102.943	0,00	102.943	0,00	
40250	Subv.de la Segur. Social para gtos. no fros.ejerc.	25.400.000	0,33	29.400.000	0,38	15,75
41110	Transferencias de Organismos Autónomos de la CAC	56.055	0,00	62.112	0,00	10,81
46010	Transferencias de Cabildos Insulares	3.553.362	0,05	3.553.362	0,05	
49050	Subvenciones del FSE para gastos no fros.ejercicio	33.628.365	0,44	24.595.961	0,32	26,86-
49550	Subvenciones FEMP para gastos no financieros ejer.	10.142.500	0,13	10.142.500	0,13	
49650	Otras subvenc.de la Unión Europea gtos.nofros. ejr	4.000	0,00	4.000	0,00	
52000	Intereses de depósitos	2.500.000	0,03	250.780	0,00	89,97-

**RESUMEN DE INGRESOS POR SUBCONCEPTOS
COMUNIDAD AUTÓNOMA**

* El porcentaje es superior al 10.000%.

(IMPORTE EN EUROS)

Cod.	Subconcepto	PRESUPUESTO INICIAL AJUSTADO 2019	%	PRESUPUESTO INICIAL 2020	%	2/1 %
55000	De concesiones administrativas	500.000	0,01	500.000	0,01	
61900	De las demás inversiones reales	500.000	0,01	500.000	0,01	
70040	Fondo de Compensación Interterritorial.Ej.corrien.	37.606.160	0,49	37.606.160	0,49	
70041	Fondo de Compensación Interterritorial.Eje.cerrado	4.684.343	0,06	4.684.343	0,06	
70042	Fondo Complementario. De ejercicio corriente	12.534.140	0,16	12.534.140	0,16	
70050	Sub.Adm.Est.financ.inmv.nofro.yact.vta.imp.rdo.ejr	229.311.689	3,00	97.597.683	1,26	57,44-
70099	Otras Transferencias de Capital de Admón. Estado	33.750.150	0,44	33.750.150	0,44	
70150	Sub.OOAAEst.noSPEEfin.inm.nofro.yact.vta.im.rdo.ej	190.500	0,00	190.500	0,00	
79050	Subvenc.FEDER fin.inm.nofro.yact.vta.imp.rdo.ejerc	106.702.492	1,39	99.533.215	1,28	6,72-
79450	Subv.FEADER financ.inm.nofro.y act.vta.imp.rdo.ejr	6.990.324	0,09	0	0,00	100,00-
79750	Subv. FEMP financ.inmov.nofro.y act.vta.imp.rdo.ej	1.395.000	0,02	857.500	0,01	38,53-
82101	A largo plazo	24.649.871	0,32	26.529.741	0,34	7,63
	TOTAL CAPITULOS DEL 1 AL 8	7.652.996.848	100,00	7.746.582.501	100,00	1,22

2. Resumen Económico de Gastos (Comunidad Autónoma)



2.1. Por Secciones



**RESUMEN DE GASTOS POR SECCIONES
COMUNIDAD AUTÓNOMA**

* El porcentaje es superior al 10.000%.

(IMPORTE EN EUROS)

Cod.	Sección	PRESUPUESTO INICIAL AJUSTADO 2019	%	PRESUPUESTO INICIAL 2020	%	2/1 %
01	PARLAMENTO	31.464.773	0,42	32.036.294	0,42	1,82
05	DEUDA PÚBLICA	80.725.856	1,07	83.644.033	1,09	3,61
06	PRESIDENCIA DEL GOBIERNO	22.860.535	0,30	24.480.037	0,32	7,08
08	CONSEJ. ADMONES. PÚBLICAS, JUSTICIA Y SEGURIDAD	277.268.525	3,69	288.486.227	3,75	4,05
10	HACIENDA, PRESUPUESTOS Y ASUNTOS EUROPEOS	163.275.943	2,17	174.644.399	2,27	6,96
11	OBRAS PÚBLICAS, TRANSPORTES Y VIVIENDA	422.314.123	5,62	363.877.355	4,73	13,84-
12	TRANS. ECOLOG., LUCHA CAMBIO CLIM. Y PLANF. TERRIT	124.809.973	1,66	140.445.926	1,83	12,53
13	AGRICULTURA, GANADERÍA Y PESCA	99.689.597	1,33	111.372.629	1,45	11,72
14	SANIDAD	2.831.924.654	37,70	2.971.032.548	38,61	4,91
15	ECONOMÍA, CONOCIMIENTO Y EMPLEO	169.252.424	2,25	182.905.310	2,38	8,07
16	TURISMO, INDUSTRIA Y COMERCIO	97.521.010	1,30	104.579.133	1,36	7,24
18	EDUCACIÓN, UNIVERSIDADES, CULTURA Y DEPORTES	1.755.247.577	23,37	1.879.355.516	24,42	7,07
19	DIVERSAS CONSEJERÍAS	260.858.260	3,47	170.858.258	2,22	34,50-
20	TRANSFERENCIAS A CORPORACIONES LOCALES	702.696.446	9,35	650.760.986	8,46	7,39-
23	DERECHOS SOCIALES, IGUALDAD, DIVERSIDAD Y JUVENTUD	471.728.379	6,28	517.147.203	6,72	9,63
	TOTAL CAPITULOS DEL 1 AL 8	7.511.638.075	100,00	7.695.625.854	100,00	2,45

2.2. Por Servicios



**RESUMEN DE GASTOS POR SERVICIOS
COMUNIDAD AUTÓNOMA**

* El porcentaje es superior al 10.000%.

(IMPORTE EN EUROS)

Cod.	Servicio	PRESUPUESTO INICIAL AJUSTADO 2019	%	PRESUPUESTO INICIAL 2020	%	2/1 %
0101	SERVICIOS GENERALES	20.957.166	0,28	20.589.345	0,27	1,76-
0102	AUDIENCIA DE CUENTAS	4.803.880	0,06	5.295.281	0,07	10,23
0103	CONSEJO CONSULTIVO	2.824.060	0,04	2.929.748	0,04	3,74
0104	DIPUTADO DEL COMÚN	2.879.667	0,04	3.221.920	0,04	11,89
0501	SERVICIOS GENERALES	80.725.856	1,07	83.644.033	1,09	3,61
0601	SERVICIOS GENERALES	348.033	0,00	340.430	0,00	2,18-
0602	SECRETARIA GENERAL	5.024.047	0,07	5.555.826	0,07	10,58
0603	VICECONSEJERÍA DE LA PRESIDENCIA	2.540.283	0,03	2.320.343	0,03	8,66-
0604	DIRECCION GENERAL DE COMUNICACIÓN	1.360.286	0,02	1.064.274	0,01	21,76-
0605	VICEPRESIDENCIA DEL GOBIERNO	203.728	0,00	177.605	0,00	12,82-
0612	VICECONSEJ. DE COMUNIC. Y RELAC. CON LOS MEDIOS	3.404.506	0,05	2.806.285	0,04	17,57-
0616	DIRECCIÓN GENERAL DEL GABINETE DEL PRESIDENTE	2.931.109	0,04	3.095.086	0,04	5,59
0617	DIRECCIÓN GENERAL DEL GABINETE DE LA VICEPRESID.	652.632	0,01	990.983	0,01	51,84
0619	VICECONSEJERÍA DE ACCIÓN EXTERIOR	1.838.886	0,02	1.097.464	0,01	40,32-
0632	COMIS. DE INCLUSIÓN SOCIAL Y LUCHA CONTRA POBREZA	580.466	0,01	0	0,00	100,00-
0633	DIRECCIÓN GENERAL DE EMIGRACIÓN	1.982.104	0,03	3.055.668	0,04	54,16
0634	DIRECCIÓN GENERAL DE RELACIONES EXTERIORES	1.754.946	0,02	3.028.208	0,04	72,55
0635	DIR. GRAL. DE COORD. Y APOYO A LA VICEPRESIDENCIA	239.509	0,00	447.665	0,01	86,91
0637	DIR. GEN. INVESTIG. Y COORD. DEL DESARROLLO SOSTEN	0	0,00	172.169	0,00	
0638	DIR. GEN. DE RELAC. INSTITUC. DE LA VICEPRESIDENC	0	0,00	328.031	0,00	
0801	SERVICIOS GENERALES	459.416	0,01	459.216	0,01	0,04-
0803	SECRETARIA GENERAL TÉCNICA	6.635.203	0,09	4.711.977	0,06	28,99-
0806	DIR. GRAL. DE MODERNIZ. Y CALIDAD DE LOS SERVICIOS	3.620.214	0,05	3.681.789	0,05	1,70
0808	VICECONSEJ DE ADMONES PÚBLICAS Y TRANSPARENCIA	2.119.429	0,03	2.176.246	0,03	2,68
0814	DIRECCIÓN GENERAL DE LA FUNCIÓN PÚBLICA	13.048.552	0,17	13.244.379	0,17	1,50
0817	VICECONSEJERÍA DE JUSTICIA	869.379	0,01	858.002	0,01	1,31-
0818	DIR. GRAL DE RELACIONES CON LA ADMÓN DE JUSTICIA	160.109.668	2,13	166.328.579	2,16	3,88
0819	DIRECCIÓN GENERAL DE SEGURIDAD Y EMERGENCIAS	30.260.297	0,40	31.321.017	0,41	3,51
0823	VICEC. DE RELACIONES CON EL PARLAMENTO	297.956	0,00	299.657	0,00	0,57
0824	DIR. GRAL DE TELECOMUNICACIONES Y NUEVAS TECNOL.	52.236.488	0,70	58.434.819	0,76	11,87
0825	D. G. DE TRANSPARENCIA Y PARTICIPACIÓN CIUDADANA	5.022.300	0,07	4.822.316	0,06	3,98-
0827	VICECONSEJ. DE LOS SERVICIOS JURÍDICOS	2.589.623	0,03	2.148.230	0,03	17,04-
1001	SERVICIOS GENERALES	687.654	0,01	756.805	0,01	10,06
1002	SECRETARIA GENERAL TÉCNICA	115.556.830	1,54	119.614.254	1,55	3,51
1003	DIRECCIÓN GENERAL DE PLANIFICACIÓN Y PRESUPUESTO	3.695.434	0,05	4.105.659	0,05	11,10

**RESUMEN DE GASTOS POR SERVICIOS
COMUNIDAD AUTÓNOMA**

* El porcentaje es superior al 10.000%.

(IMPORTE EN EUROS)

Cod.	Servicio	PRESUPUESTO INICIAL AJUSTADO 2019	%	PRESUPUESTO INICIAL 2020	%	2/1 %
1005	INTERVENCIÓN GENERAL	11.030.839	0,15	10.916.427	0,14	1,04-
1006	DIRECCIÓN GENERAL DE TESORO Y POLÍTICA FINANCIERA	2.487.990	0,03	2.743.488	0,04	10,27
1010	DIRECCIÓN GENERAL DE PATRIMONIO Y CONTRATACIÓN	25.576.658	0,34	32.196.928	0,42	25,88
1011	DIR. GRAL. DE ASUNTOS EUROPEOS	1.844.518	0,02	1.906.668	0,02	3,37
1012	VICECONSEJ DE HACIENDA, PLANIF Y ASUNTOS EUROPEOS	2.396.020	0,03	2.404.170	0,03	0,34
1101	SERVICIOS GENERALES	533.911	0,01	618.573	0,01	15,86
1102	SECRETARIA GENERAL TÉCNICA	64.867.414	0,86	80.115.240	1,04	23,51
1104	DIRECCIÓN GENERAL DE INFRAESTRUCTURA VIARIA	235.155.293	3,13	171.939.762	2,23	26,88-
1108	VICECONSEJERÍA DE INFRAESTRUCTURAS Y TRANSPORTES	35.232.267	0,47	22.250.712	0,29	36,85-
1109	DIRECCIÓN GENERAL DE TRANSPORTES	86.525.238	1,15	88.953.068	1,16	2,81
1201	SERVICIOS GENERALES	624.934	0,01	732.493	0,01	17,21
1202	SECRETARIA GENERAL TÉCNICA	9.798.757	0,13	10.339.380	0,13	5,52
1204	VICECONSEJ. DE LUCHA CONTRA EL CAMBIO CLIMATICO	13.741.820	0,18	20.095.531	0,26	46,24
1206	D. GRAL DE PLANIF. TERRIT., TRANS. ECOLOG. Y AGUAS	29.455.282	0,39	35.663.619	0,46	21,08
1207	DIR GRAL DE LUCHA CONTRA CAMB CLIMAT Y MED AMB	30.643.911	0,41	31.078.320	0,40	1,42
1208	VICECONSEJ. PLANIF. TERRIT Y TRANS. ECOLOGICA	7.228.446	0,10	4.059.232	0,05	43,84-
1211	DIRECCIÓN GENERAL DE ENERGÍA	33.316.823	0,44	38.477.351	0,50	15,49
1301	SERVICIOS GENERALES	491.959	0,01	515.003	0,01	4,68
1302	SECRETARIA GENERAL TÉCNICA	20.989.835	0,28	23.517.340	0,31	12,04
1307	VICECONSEJERIA DE SECTOR PRIMARIO	9.735.936	0,13	11.834.686	0,15	21,56
1309	DIRECCIÓN GENERAL DE PESCA	30.010.984	0,40	28.793.672	0,37	4,06-
1310	DIRECCIÓN GRAL DE AGRICULTURA	32.295.462	0,43	39.706.341	0,52	22,95
1311	DIRECCIÓN GENERAL DE GANADERÍA	6.165.421	0,08	7.005.587	0,09	13,63
1401	SERVICIOS GENERALES	591.849	0,01	607.824	0,01	2,70
1402	SECRETARIA GENERAL TÉCNICA	2.831.332.805	37,69	2.970.424.724	38,60	4,91
1501	SERVICIOS GENERALES	405.939	0,01	397.385	0,01	2,11-
1502	SECRETARIA GENERAL TÉCNICA	82.601.639	1,10	90.446.746	1,18	9,50
1503	DIRECCIÓN GENERAL DE INDUSTRIA Y ENERGÍA	74.704	0,00	0	0,00	100,00-
1511	DIRECCIÓN GENERAL DE TRABAJO	11.692.913	0,16	12.767.500	0,17	9,19
1512	VICECONSEJ. DE ECONOMIA E INTERNACIONALIZACIÓN	6.330.093	0,08	5.187.508	0,07	18,05-
1514	DIRECCIÓN GENERAL DE PROMOCIÓN ECONÓMICA	19.603.298	0,26	20.938.474	0,27	6,81
1516	DIRECCION GENERAL DE ASUNTOS ECONÓMICOS CON ÁFRICA	2.020.893	0,03	2.308.150	0,03	14,21
1517	AGENCIA CAN. DE INV., INNOV. Y SDAD. DE LA INFORM.	46.037.696	0,61	50.211.711	0,65	9,07
1518	VICECONSEJERÍA DE EMPLEO	485.249	0,01	647.836	0,01	33,51
1601	SERVICIOS GENERALES	1.059.255	0,01	710.374	0,01	32,94-

**RESUMEN DE GASTOS POR SERVICIOS
COMUNIDAD AUTÓNOMA**

* El porcentaje es superior al 10.000%.

(IMPORTE EN EUROS)

Cod.	Servicio	PRESUPUESTO INICIAL AJUSTADO 2019	%	PRESUPUESTO INICIAL 2020	%	2/1 %
1602	SECRETARIA GENERAL TÉCNICA	3.173.501	0,04	3.354.484	0,04	5,70
1604	DIRECCIÓN GRAL DE ORDENACIÓN Y PROMOCIÓN TURÍSTICA	30.729.350	0,41	34.946.776	0,45	13,72
1605	DIRECCIÓN GENERAL DE INFRAESTRUCTURA TURÍSTICA	40.064.543	0,53	35.722.502	0,46	10,84-
1609	VICECONSEJERIA DE TURISMO	3.075.062	0,04	6.887.643	0,09	123,98
1614	VICECONSEJERÍA DE INDUSTRIA, COMERCIO Y CONSUMO	238.457	0,00	149.534	0,00	37,29-
1615	DIRECCIÓN GENERAL DE INDUSTRIA	10.341.763	0,14	13.645.129	0,18	31,94
1616	DIRECCIÓN GENERAL DE COMERCIO Y CONSUMO	8.839.079	0,12	9.162.691	0,12	3,66
1801	SERVICIOS GENERALES	1.045.823	0,01	918.534	0,01	12,17-
1802	SECRETARIA GENERAL TÉCNICA	137.813.106	1,83	143.959.418	1,87	4,46
1803	DIR. GRAL ORDENACIÓN, INNOVACIÓN Y CÁLIDAD	16.532.678	0,22	17.246.850	0,22	4,32
1804	DIRECCIÓN GENERAL DE PERSONAL	279.461.856	3,72	280.029.430	3,64	0,20
1805	DIR. GRAL CENTROS, INFRAESTR. Y PROMOC. EDUCATIVA	145.592.704	1,94	154.312.768	2,01	5,99
1807	DIRECCIÓN GENERAL DE UNIVERSIDADES	251.036.895	3,34	256.644.039	3,33	2,23
1808	VICECONSEJ. DE CULTURA Y PATRIM. CULTURAL	4.377.147	0,06	3.562.263	0,05	18,62-
1811	DIR. GRAL DE PATRIMONIO CULTURAL	10.453.961	0,14	12.486.506	0,16	19,44
1812	DIRECCIÓN GENERAL DE DEPORTES	10.567.191	0,14	11.442.060	0,15	8,28
1813	DIRECCIÓN GENERAL DE CULTURA	14.047.403	0,19	17.526.588	0,23	24,77
1814	VICECONSEJ EDUCACIÓN, UNIVERSIDADES Y DEPORTES	929.062	0,01	911.274	0,01	1,91-
1815	DIR. GRAL DE FORMAC. PROFESIONAL Y EDUC. ADULTOS	11.595.838	0,15	8.814.646	0,11	23,98-
1835	PERSONAL DOCENTE LAS PALMAS	471.068.934	6,27	522.858.412	6,79	10,99
1838	PERSONAL DOCENTE S/C DE TENERIFE	400.724.979	5,33	448.642.728	5,83	11,96
1901	SERVICIOS GENERALES	260.858.260	3,47	170.858.258	2,22	34,50-
2001	SERVICIOS GENERALES	422.407.097	5,62	372.467.931	4,84	11,82-
2002	CABILDO INSULAR DE EL HIERRO	9.456.507	0,13	9.389.318	0,12	0,71-
2003	CABILDO INSULAR DE FUERTEVENTURA	14.209.355	0,19	14.108.395	0,18	0,71-
2004	CABILDO INSULAR DE GRAN CANARIA	95.410.789	1,27	94.732.885	1,23	0,71-
2005	CABILDO INSULAR DE LANZAROTE	12.234.309	0,16	12.147.383	0,16	0,71-
2006	CABILDO INSULAR DE LA GOMERA	12.114.571	0,16	12.023.689	0,16	0,75-
2007	CABILDO INSULAR DE LA PALMA	30.376.046	0,40	30.160.220	0,39	0,71-
2008	CABILDO INSULAR DE TENERIFE	106.487.772	1,42	105.731.165	1,37	0,71-
2301	SERVICIOS GENERALES	14.450.137	0,19	11.009.290	0,14	23,81-
2302	SECRETARIA GENERAL TÉCNICA	10.738.997	0,14	16.765.407	0,22	56,12
2306	VICECONSEJERÍA DE DERECHOS SOCIALES	148.128	0,00	775.910	0,01	423,81
2307	DIR. GENERAL DE DERECHOS SOCIALES E INMIGRACION	105.030.515	1,40	134.366.986	1,75	27,93
2308	DIR. GRAL DE DEPENDENCIA Y DISCAPACIDAD	262.373.815	3,49	275.477.159	3,58	4,99

**RESUMEN DE GASTOS POR SERVICIOS
COMUNIDAD AUTÓNOMA**

* El porcentaje es superior al 10.000%.

(IMPORTE EN EUROS)

Cod.	Servicio	PRESUPUESTO INICIAL AJUSTADO 2019	%	PRESUPUESTO INICIAL 2020	%	2/1 %
2309	DIRECCIÓN GENERAL DE JUVENTUD	4.039.773	0,05	3.957.568	0,05	2,03-
2317	DIR. GRAL DE PROTECCIÓN A LA INFANCIA Y LA FAMILIA	74.947.014	1,00	73.460.045	0,95	1,98-
2318	VICECONSEJERÍA DE IGUALDAD Y DIVERSIDAD	0	0,00	690.307	0,01	
2319	DIRECCIÓN GENERAL DE DIVERSIDAD	0	0,00	644.531	0,01	
	TOTAL CAPITULOS DEL 1 AL 8	7.511.638.075	100,00	7.695.625.854	100,00	2,45

2.3. Por Capítulos



**RESUMEN DE GASTOS POR CAPÍTULOS
COMUNIDAD AUTÓNOMA**

* El porcentaje es superior al 10.000%.

(IMPORTE EN EUROS)

Cod.	Capítulo	PRESUPUESTO INICIAL AJUSTADO 2019	%	PRESUPUESTO INICIAL 2020	%	2/1 %
1	GASTOS DE PERSONAL	1.540.925.759	18,26	1.653.934.682	18,01	7,33
2	GASTOS CORRIENTES EN BIENES Y SERVICIOS	319.021.711	3,78	315.765.160	3,44	1,02-
3	GASTOS FINANCIEROS	81.675.564	0,97	84.166.786	0,92	3,05
4	TRANSFERENCIAS CORRIENTES	4.487.482.406	53,18	4.631.705.681	50,45	3,21
	Total Operaciones Corrientes	6.429.105.440	76,19	6.685.572.309	72,82	3,99
6	INVERSIONES REALES	428.899.420	5,08	421.960.055	4,60	1,62-
7	TRANSFERENCIAS DE CAPITAL	636.572.608	7,54	571.034.983	6,22	10,30-
	Total Operaciones de Capital	1.065.472.028	12,63	992.995.038	10,82	6,80-
	Total gastos no financieros	7.494.577.468	88,81	7.678.567.347	83,63	2,45
8	ACTIVOS FINANCIEROS	17.060.607	0,20	17.058.507	0,19	0,01-
	Total Gastos cap I al VIII	7.511.638.075	89,02	7.695.625.854	83,82	2,45
9	PASIVOS FINANCIEROS	926.865.814	10,98	1.485.595.732	16,18	60,28
	Total Gastos	8.438.503.889	100,00	9.181.221.586	100,00	8,80

2.4. Por Artículos



**RESUMEN DE GASTOS POR ARTICULOS
COMUNIDAD AUTÓNOMA**

* El porcentaje es superior al 10.000%.

(IMPORTE EN EUROS)

Cod.	Artículo	PRESUPUESTO INICIAL AJUSTADO 2019	%	PRESUPUESTO INICIAL 2020	%	2/1 %
10	Retribuciones miembros del Gobierno y Altos Cargos	5.841.113	0,08	6.022.017	0,08	3,10
11	Personal Eventual	4.070.792	0,05	4.304.627	0,06	5,74
12	Funcionarios y Personal Estatutario	1.033.423.663	13,76	1.124.739.010	14,62	8,84
13	Laborales	153.682.438	2,05	154.941.961	2,01	0,82
14	Otro Personal	0	0,00	52.000	0,00	
15	Incentivos al Rendimiento	294.297	0,00	355.004	0,00	20,63
16	Cuotas, Prestac. y Gtos Soc. a Cargo del Empleador	184.030.735	2,45	215.241.006	2,80	16,96
17	Gastos diversos de personal	82.617.534	1,10	76.021.842	0,99	7,98-
18	Retribuciones extraordinarias	56.704.508	0,75	50.393.520	0,65	11,13-
19	Gastos Personal Parlamento	20.260.679	0,27	21.863.695	0,28	7,91
20	Arrendamientos y Cánones	10.021.649	0,13	7.200.083	0,09	28,15-
21	Reparación, mantenimiento y conservación	19.144.352	0,25	20.005.561	0,26	4,50
22	Suministros y otros	283.299.603	3,77	280.938.277	3,65	0,83-
23	Indemnizaciones por razón del Servicio	6.541.107	0,09	7.606.239	0,10	16,28
25	Asistencia sanitaria con medios ajenos	15.000	0,00	15.000	0,00	
30	De Deuda Pública Interior	43.807.535	0,58	42.392.258	0,55	3,23-
31	De Préstamos del interior	36.963.917	0,49	41.248.308	0,54	11,59
34	Depósitos, Fianzas y otros	904.112	0,01	526.220	0,01	41,80-
40	Al Estado, sus Organismos Autónomos y Seg. Social	6.252.271	0,08	6.378.117	0,08	2,01
42	A Organismos Autónomos de CAC	2.896.679.082	38,56	3.025.122.384	39,31	4,43
44	A Sdes merc, Entid empres y otras Ent Públ de CAC	365.818.064	4,87	378.867.490	4,92	3,57
45	A Ayuntamientos	193.713.375	2,58	191.763.430	2,49	1,01-
46	A Cabildos Insulares	490.797.287	6,53	439.653.544	5,71	10,42-
47	A Empresas Privadas	66.898.090	0,89	68.820.337	0,89	2,87
48	A Familias e Instituciones sin Fines de Lucro	465.279.237	6,19	518.400.379	6,74	11,42
49	Al exterior	2.045.000	0,03	2.700.000	0,04	32,03
60	Inv. nueva infraestr. y bb. destinados al uso gral	230.284.987	3,07	169.767.687	2,21	26,28-
61	Inv. repos. infr. y otros bb destinad. al uso gral	7.955.024	0,11	9.198.887	0,12	15,64
62	Invers. nueva asociada al funcionam. de servicios	33.528.392	0,45	50.388.346	0,65	50,29
63	Inv. de repos. asociada al funcionam. de serv.	13.146.020	0,18	14.013.724	0,18	6,60
64	Gastos en inversiones de carácter inmaterial	82.111.681	1,09	107.872.616	1,40	31,37
65	Inversiones gestionadas para otros entes públicos	61.873.316	0,82	70.718.795	0,92	14,30
70	Al Est, sus OA, S.S., Sdes merc, entid empr y otr	9.488.780	0,13	2.486.300	0,03	73,80-
72	A Organismos Autónomos de la C.A.C.	101.498.498	1,35	136.653.704	1,78	34,64
74	A Sdes Merc, Entid Empresar y Otras Entid Públ CAC	75.608.850	1,01	69.637.786	0,90	7,90-

**RESUMEN DE GASTOS POR ARTICULOS
COMUNIDAD AUTÓNOMA**

* El porcentaje es superior al 10.000%.

(IMPORTE EN EUROS)

Cod.	Artículo	PRESUPUESTO INICIAL AJUSTADO 2019	%	PRESUPUESTO INICIAL 2020	%	2/1 %
75	A Ayuntamientos	177.762.495	2,37	173.650.323	2,26	2,31-
76	A Cabildos Insulares	226.920.093	3,02	141.566.526	1,84	37,61-
77	A Empresas Privadas	35.226.913	0,47	33.745.747	0,44	4,20-
78	A Familias e Instituciones sin Fines de Lucro	8.936.979	0,12	11.679.597	0,15	30,69
79	Al Exterior	1.130.000	0,02	1.615.000	0,02	42,92
82	Concesión de Préstamos al Sector Público	10.000.000	0,13	9.997.900	0,13	0,02-
83	Concesión de préstamos fuera del Sector Público	7.060.607	0,09	7.060.607	0,09	
	TOTAL CAPITULOS DEL 1 AL 8	7.511.638.075	100,00	7.695.625.854	100,00	2,45

2.5. Por Conceptos



**RESUMEN DE GASTOS POR CONCEPTOS
COMUNIDAD AUTÓNOMA**

* El porcentaje es superior al 10.000%.

(IMPORTE EN EUROS)

Cod.	Concepto	PRESUPUESTO INICIAL AJUSTADO 2019	%	PRESUPUESTO INICIAL 2020	%	2/1 %
100	Retribuc. básicas y otras remunerac. Altos Cargos	5.781.107	0,08	5.977.011	0,08	3,39
101	Indemniz. ex miembros Gobierno y ex altos cargos	60.006	0,00	45.006	0,00	25,00-
110	Retrib. básicas y otras remuner. Pers. Eventual	3.959.379	0,05	4.181.284	0,05	5,60
113	Asignación por destino fuera de la C.A.C.	111.413	0,00	123.343	0,00	10,71
120	Retribuciones básicas	461.312.183	6,14	503.036.094	6,54	9,04
121	Retribuciones complementarias	552.354.231	7,35	600.102.815	7,80	8,64
123	Asignación por destino fuera de la C.A.C.	50.454	0,00	35.589	0,00	29,46-
125	Sustituciones personal funcionario y estatutario	17.806.787	0,24	19.404.779	0,25	8,97
126	Resol. Judic. firme funcionarios y pers. Estatut.	8	0,00	6	0,00	25,00-
127	Refuerzos personal funcionario y estatutario	1.900.000	0,03	2.159.727	0,03	13,67
130	Laboral fijo	88.824.127	1,18	84.818.230	1,10	4,51-
131	Laboral eventual	64.709.367	0,86	69.947.746	0,91	8,10
132	Resolución Judicial Firme	8	0,00	68.730	0,00	*
133	Asign. por destino fuera de CAC para pers. laboral	148.936	0,00	107.255	0,00	27,99-
141	Otro personal	0	0,00	52.000	0,00	
150	Productividad	12.608	0,00	12.608	0,00	
151	Gratificaciones	281.689	0,00	342.396	0,00	21,55
160	Cuotas sociales	178.870.093	2,38	205.068.364	2,66	14,65
162	Gastos acción social funcionarios y pers. Estatut.	0	0,00	12.000	0,00	
163	Gastos de acción social de personal laboral	700.006	0,01	700.006	0,01	
165	Gastos de acción social y otras prestaciones	4.250.636	0,06	9.250.636	0,12	117,63
166	Prestac. sociales Altos Cargos y Pers. Eventual	210.000	0,00	210.000	0,00	
170	Gastos diversos de personal	82.617.534	1,10	76.021.842	0,99	7,98-
182	Retribuciones extraordinarias. Increm. retributivo	56.704.508	0,75	50.393.520	0,65	11,13-
190	Gastos Personal Parlamento	20.260.679	0,27	21.863.695	0,28	7,91
200	Terrenos y bienes naturales	5	0,00	5	0,00	
202	Edificios y otras construcciones	8.436.888	0,11	5.981.007	0,08	29,11-
203	Maquinaria, instalación y utillaje	12.898	0,00	12.898	0,00	
204	Elementos de transporte	1.066.807	0,01	660.733	0,01	38,06-
205	Mobiliario y enseres	250.234	0,00	232.134	0,00	7,23-
206	Equipamiento para proceso de la información	221.746	0,00	280.235	0,00	26,38
207	Cánones	26.573	0,00	26.573	0,00	
209	Otro inmovilizado material	6.498	0,00	6.498	0,00	
210	Infraestructura y bienes naturales	479.034	0,01	501.545	0,01	4,70
212	Edificios y otras construcciones	5.202.264	0,07	5.245.039	0,07	0,82

**RESUMEN DE GASTOS POR CONCEPTOS
COMUNIDAD AUTÓNOMA**

* El porcentaje es superior al 10.000%.

(IMPORTE EN EUROS)

Cod.	Concepto	PRESUPUESTO INICIAL AJUSTADO 2019	%	PRESUPUESTO INICIAL 2020	%	2/1 %
213	Maquinaria, instalación y utillaje	2.981.763	0,04	3.036.351	0,04	1,83
214	Elementos de transportes	416.534	0,01	344.300	0,00	17,34-
215	Mobiliario y enseres	487.492	0,01	484.901	0,01	0,53-
216	Equipamiento para proceso de la información	9.527.129	0,13	10.345.289	0,13	8,59
219	Otro inmovilizado material	50.136	0,00	48.136	0,00	3,99-
220	Suministros no tarifados	6.424.487	0,09	6.414.872	0,08	0,15-
221	Suministros tarifados	22.159.344	0,30	22.034.462	0,29	0,56-
222	Comunicaciones	15.278.277	0,20	15.520.195	0,20	1,58
223	Transportes	48.858.257	0,65	46.290.334	0,60	5,26-
224	Primas de Seguros	1.553.250	0,02	1.558.132	0,02	0,31
225	Tributos y sanciones	3.871.524	0,05	4.244.300	0,06	9,63
226	Gastos diversos	8.950.330	0,12	9.476.485	0,12	5,88
227	Trab. realiz. por otras empr, profes. o I.S.F.L.	96.388.987	1,28	95.733.868	1,24	0,68-
229	Gastos corrientes tipificados	79.815.147	1,06	79.665.629	1,04	0,19-
230	Indemnizaciones por razón del servicio	6.529.635	0,09	7.594.767	0,10	16,31
239	Otras indemnizaciones	11.472	0,00	11.472	0,00	
258	Otros servicios de asistencia sanitaria	15.000	0,00	15.000	0,00	
300	Intereses	43.307.535	0,58	41.892.258	0,54	3,27-
301	Gastos de emisión, modificación y cancelación	500.000	0,01	500.000	0,01	
310	Intereses	35.963.917	0,48	40.248.308	0,52	11,91
311	Gtos de formalización, modificación y cancelación	1.000.000	0,01	1.000.000	0,01	
342	Intereses de demora	723.112	0,01	314.820	0,00	56,46-
349	Otros gastos financieros	181.000	0,00	211.400	0,00	16,80
400	Al Estado, sus Organismos Autónomos y Seg. Social	6.252.271	0,08	6.378.117	0,08	2,01
420	A Organismos Autónomos de la CAC	2.896.679.082	38,56	3.025.122.384	39,31	4,43
443	A Sociedades mercantiles públicas de la C.A.C.	32.256.051	0,43	31.311.867	0,41	2,93-
444	A Ent. Públ. de CAC sometidas a rég. Presupuest.	90.412.256	1,20	93.958.432	1,22	3,92
445	A Entidades Públicas Empresariales de la C.A.C.	203.984	0,00	203.984	0,00	
446	A Universidades	238.243.549	3,17	246.617.745	3,20	3,51
447	A otras Entidades Públicas de la CAC	0	0,00	2.000.000	0,03	
448	A Fundaciones Públicas de la C.A.C	4.702.224	0,06	4.775.462	0,06	1,56
450	A Ayuntamientos	193.713.375	2,58	191.763.430	2,49	1,01-
460	A Cabildos Insulares	490.797.287	6,53	439.653.544	5,71	10,42-
470	A Empresas Privadas	66.898.090	0,89	68.820.337	0,89	2,87
480	A familias e instituciones sin fines de Lucro	463.384.567	6,17	516.084.461	6,71	11,37

**RESUMEN DE GASTOS POR CONCEPTOS
COMUNIDAD AUTÓNOMA**

* El porcentaje es superior al 10.000%.

(IMPORTE EN EUROS)

Cod.	Concepto	PRESUPUESTO INICIAL AJUSTADO 2019	%	PRESUPUESTO INICIAL 2020	%	2/1 %
482	A fundaciones	1.894.670	0,03	2.315.918	0,03	22,23
490	Al exterior	2.045.000	0,03	2.700.000	0,04	32,03
600	Inversiones en terrenos y bienes naturales	24.537.239	0,33	6.693.780	0,09	72,72-
602	Edificios y otras construcciones	1.585.167	0,02	2.763.274	0,04	74,32
603	Infraestructuras	203.757.581	2,71	159.765.633	2,08	21,59-
604	Bienes Patrimonio histórico, artístico y cultural	380.000	0,01	500.000	0,01	31,58
607	Otros bienes destinados al uso general	25.000	0,00	45.000	0,00	80,00
610	Inversiones en terrenos y bienes naturales	2.583.052	0,03	2.194.464	0,03	15,04-
612	Edificios y otras construcciones	3.811.972	0,05	4.179.972	0,05	9,65
613	Infraestructuras	260.000	0,00	2.824.451	0,04	986,33
614	Bienes Patrimonio histórico, artístico y cultural	1.300.000	0,02	0	0,00	100,00-
622	Edificios y otras construcciones	14.182.873	0,19	20.903.167	0,27	47,38
623	Maquinaria, instalación y utillaje	6.484.111	0,09	9.920.078	0,13	52,99
624	Elementos de transporte	50.000	0,00	500.000	0,01	900,00
625	Mobiliarios y enseres	1.716.985	0,02	1.596.985	0,02	6,99-
626	Equipamiento para proceso de la información	10.334.474	0,14	16.868.167	0,22	63,22
628	Otros activos materiales	759.949	0,01	599.949	0,01	21,05-
632	Edificios y otras construcciones	6.682.083	0,09	6.584.287	0,09	1,46-
633	Maquinaria, instalación y utillaje	6.149.817	0,08	6.354.317	0,08	3,33
634	Elementos de transporte	16.050	0,00	216.050	0,00	1.246,11
635	Mobiliario y enseres	7.500	0,00	5.000	0,00	33,33-
636	Equipamiento para proceso de la información	290.570	0,00	304.070	0,00	4,65
638	Otros activos materiales	0	0,00	550.000	0,01	
640	Gastos en inversiones de carácter inmaterial	82.111.681	1,09	107.872.616	1,40	31,37
650	Inversiones gestionadas para otros entes públicos	61.873.316	0,82	70.718.795	0,92	14,30
700	Al Est, sus OA, S.S., Sdes merc, entid empr y otr	9.488.780	0,13	2.486.300	0,03	73,80-
720	A Organismos Autónomos de la C.A.C.	101.498.498	1,35	136.653.704	1,78	34,64
743	A Sociedades mercantiles públicas de la C.A.C.	35.878.162	0,48	37.950.949	0,49	5,78
744	A Ent. Públ. de CAC sometidas a rég. Presupuest.	7.548.161	0,10	8.082.821	0,11	7,08
745	A Entidades Públicas Empresariales de la C.A.C.	28.031.013	0,37	17.760.000	0,23	36,64-
746	A Universidades	2.939.130	0,04	4.856.581	0,06	65,24
747	A otras Entidades Públicas de la C.A.C.	200.000	0,00	400.000	0,01	100,00
748	A Fundaciones Públicas de la C.A.C.	362.384	0,00	362.435	0,00	0,01
749	A Consorcios	650.000	0,01	225.000	0,00	65,38-
750	A Ayuntamientos	177.762.495	2,37	173.650.323	2,26	2,31-

**RESUMEN DE GASTOS POR CONCEPTOS
COMUNIDAD AUTÓNOMA**

* El porcentaje es superior al 10.000%.

(IMPORTE EN EUROS)

Cod.	Concepto	PRESUPUESTO INICIAL AJUSTADO 2019	%	PRESUPUESTO INICIAL 2020	%	2/1 %
760	A Cabildos Insulares	226.920.093	3,02	141.566.526	1,84	37,61-
770	A Empresas Privadas	35.226.913	0,47	33.745.747	0,44	4,20-
780	A Familias e Instituciones sin Fines de Lucro	8.329.383	0,11	11.372.001	0,15	36,53
782	A fundaciones	607.596	0,01	307.596	0,00	49,37-
790	Al Exterior	1.130.000	0,02	1.615.000	0,02	42,92
821	Préstamos a largo plazo	10.000.000	0,13	9.997.900	0,13	0,02-
830	Préstamos a corto plazo	60.607	0,00	60.607	0,00	
831	Préstamos a largo plazo	7.000.000	0,09	7.000.000	0,09	
	TOTAL CAPITULOS DEL 1 AL 8	7.511.638.075	100,00	7.695.625.854	100,00	2,45

2.6. Por Subconceptos



**RESUMEN DE GASTOS POR SUBCONCEPTOS
COMUNIDAD AUTÓNOMA**

* El porcentaje es superior al 10.000%.

(IMPORTE EN EUROS)

Cod.	Subconcepto	PRESUPUESTO INICIAL AJUSTADO 2019	%	PRESUPUESTO INICIAL 2020	%	2/1 %
10000	Retrib.básic. y otras ret. del Gob.y altos Cargos	1.143.224	0,02	1.208.809	0,02	5,74
10001	Otras remuneraciones	4.438.396	0,06	4.565.605	0,06	2,87
10005	Trienios/Antigüedad	199.487	0,00	202.597	0,00	1,56
10100	Indemniz. ex miembros Gobierno y ex altos cargos	60.006	0,00	45.006	0,00	25,00-
11000	Retrib. básicas y otras remuner. Pers. Eventual	3.928.340	0,05	4.174.622	0,05	6,27
11005	Trienios/Antigüedad	31.039	0,00	6.662	0,00	78,54-
11300	Asignación por destino fuera de la C.A.C.	111.413	0,00	123.343	0,00	10,71
12000	Sueldo	386.293.350	5,14	427.430.968	5,55	10,65
12005	Trienios	75.018.833	1,00	75.605.126	0,98	0,78
12101	Complementos al puesto de trabajo	208.745.236	2,78	229.608.819	2,98	9,99
12102	Indemnizaciones por residencia	64.180.049	0,85	68.564.419	0,89	6,83
12103	Complementos específico	258.966.071	3,45	281.701.769	3,66	8,78
12105	Sexenios	14.388.315	0,19	14.403.711	0,19	0,11
12109	Otros complementos	6.074.560	0,08	5.824.097	0,08	4,12-
12300	Asignación por destino fuera de la C.A.C.	50.454	0,00	35.589	0,00	29,46-
12500	Sustituciones personal funcionario y estatutario	17.806.787	0,24	19.404.779	0,25	8,97
12600	Resol. Judic. firme funcionarios y pers. Estatut.	8	0,00	6	0,00	25,00-
12700	Refuerzos personal funcionario y estatutario	1.900.000	0,03	2.159.727	0,03	13,67
13000	Salario Base	48.409.392	0,64	45.392.006	0,59	6,23-
13001	Otras remuneraciones	29.449.852	0,39	28.400.055	0,37	3,56-
13005	Antigüedad	10.740.499	0,14	10.725.238	0,14	0,14-
13006	Horas extras	224.384	0,00	300.931	0,00	34,11
13100	Salario base	34.163.549	0,45	36.715.037	0,48	7,47
13101	Otras remuneraciones	17.387.609	0,23	18.841.409	0,24	8,36
13102	Sustituciones Personal Laboral	9.571.493	0,13	10.472.690	0,14	9,42
13105	Antigüedad	3.502.206	0,05	3.830.100	0,05	9,36
13106	Horas extras	84.510	0,00	88.510	0,00	4,73
13200	Resolución Judicial Firme	8	0,00	68.730	0,00	*
13300	Asign. por destino fuera de CAC para pers. laboral	148.936	0,00	107.255	0,00	27,99-
14101	Personal vario	0	0,00	52.000	0,00	
15000	Productividad Personal funcionario y estatutario	12.500	0,00	12.500	0,00	
15004	Productividad Plan de impulso lenguas extranjeras	36	0,00	36	0,00	
15007	Productividad Tutorías Grupos Autorizados	36	0,00	36	0,00	
15008	Product. Coord. Conviv., Prev. Riesgos Lab.; TIC	36	0,00	36	0,00	
15100	Gratificaciones	281.653	0,00	342.360	0,00	21,55

**RESUMEN DE GASTOS POR SUBCONCEPTOS
COMUNIDAD AUTÓNOMA**

* El porcentaje es superior al 10.000%.

(IMPORTE EN EUROS)

Cod.	Subconcepto	PRESUPUESTO INICIAL AJUSTADO 2019	%	PRESUPUESTO INICIAL 2020	%	2/1 %
15101	Horas lectivas complementarias	36	0,00	36	0,00	
16010	Cuotas sociales altos cargos	995.548	0,01	1.117.923	0,01	12,29
16011	Cuotas sociales personal eventual	1.159.129	0,02	1.129.092	0,01	2,59-
16012	Cuotas sociales funcionarios y pers. estatutario	129.171.350	1,72	154.003.563	2,00	19,22
16013	Cuotas sociales laborales	47.544.066	0,63	48.817.786	0,63	2,68
16212	Formación y perfeccionamiento	0	0,00	12.000	0,00	
16316	Economatos y comedores	700.006	0,01	700.006	0,01	
16500	Gastos de acción social y otras prestaciones	4.250.636	0,06	9.250.636	0,12	117,63
16617	Seguros	210.000	0,00	210.000	0,00	
17000	Ampliación de plantilla	43.043.658	0,57	30.000.000	0,39	30,30-
17002	Insuficiencias y Otras Contingencias	38.237.628	0,51	45.412.962	0,59	18,77
17028	Fondo atribuc. temporal de funciones pers. docente	1.336.248	0,02	608.880	0,01	54,43-
18200	Incremento retributivo Ley PGE	56.704.508	0,75	50.393.520	0,65	11,13-
19000	Gastos Personal Parlamento	20.260.679	0,27	21.863.695	0,28	7,91
20000	Terrenos y bienes naturales	5	0,00	5	0,00	
20200	Edificios y otras construcciones	8.436.888	0,11	5.981.007	0,08	29,11-
20301	Instalaciones técnicas	357	0,00	357	0,00	
20302	Maquinaria	10.941	0,00	10.941	0,00	
20303	Utillaje	1.600	0,00	1.600	0,00	
20400	Elementos de transporte	1.066.807	0,01	660.733	0,01	38,06-
20500	Mobiliario y enseres	250.234	0,00	232.134	0,00	7,23-
20600	Equipamiento para proceso de la información	221.746	0,00	280.235	0,00	26,38
20700	Cánones	26.573	0,00	26.573	0,00	
20900	Otro inmovilizado material	6.498	0,00	6.498	0,00	
21001	Infraestruc.y otras invers. destinadas uso general	320.954	0,00	325.268	0,00	1,34
21002	Terrenos y bienes naturales	158.080	0,00	176.277	0,00	11,51
21200	Edificios y otras construcciones	5.051.828	0,07	5.059.853	0,07	0,16
21201	Conservación y reparación de viviendas	3.727	0,00	23.227	0,00	523,21
21209	Otros	146.709	0,00	161.959	0,00	10,39
21301	Instalaciones técnicas	2.388.130	0,03	2.433.630	0,03	1,91
21302	Maquinaria	161.439	0,00	162.308	0,00	0,54
21303	Utillaje	13.053	0,00	13.053	0,00	
21305	Manten.instalac.eléctricas eficiencia energetica	419.141	0,01	427.360	0,01	1,96
21400	Elementos de transportes	416.534	0,01	344.300	0,00	17,34-
21500	Mobiliario y enseres	487.492	0,01	484.901	0,01	0,53-

**RESUMEN DE GASTOS POR SUBCONCEPTOS
COMUNIDAD AUTÓNOMA**

* El porcentaje es superior al 10.000%.

(IMPORTE EN EUROS)

Cod.	Subconcepto	PRESUPUESTO INICIAL AJUSTADO 2019	%	PRESUPUESTO INICIAL 2020	%	2/1 %
21600	Equipamiento para proceso de la información	9.527.129	0,13	10.345.289	0,13	8,59
21900	Otro inmovilizado material	50.136	0,00	48.136	0,00	3,99-
22000	Material de oficina ordinario no inventariable	1.596.299	0,02	1.592.962	0,02	0,21-
22001	Prensa, revistas, libros y otras publicaciones	512.371	0,01	411.089	0,01	19,77-
22002	Material informático no inventariable	1.347.907	0,02	1.313.365	0,02	2,56-
22003	Vestuario y lencería	481.344	0,01	630.740	0,01	31,04
22004	Productos alimenticios	960.529	0,01	729.429	0,01	24,06-
22005	Productos farmacéuticos	12.172	0,00	13.172	0,00	8,22
22006	Otros suministros sanitarios	200.000	0,00	200.000	0,00	
22009	Otros suministros no tarifados	1.313.865	0,02	1.524.115	0,02	16,00
22100	Energía eléctrica	21.149.052	0,28	21.149.552	0,27	
22101	Agua	401.250	0,01	408.968	0,01	1,92
22102	Gas	20.324	0,00	20.324	0,00	
22103	Combustible	533.002	0,01	440.002	0,01	17,45-
22109	Otros suministros	55.716	0,00	15.616	0,00	71,97-
22200	Telefónicas	10.796.632	0,14	10.797.527	0,14	0,01
22201	Postales	3.281.271	0,04	3.337.896	0,04	1,73
22202	Telegráficas	24.434	0,00	23.834	0,00	2,46-
22203	Telex y telefax	9.830	0,00	9.830	0,00	
22204	Informáticas	155.419	0,00	340.417	0,00	119,03
22209	Otros	1.010.691	0,01	1.010.691	0,01	
22300	Parque móvil	1.418	0,00	1.418	0,00	
22301	Otros transportes	6.568.939	0,09	6.509.065	0,08	0,91-
22302	Transporte escolar	42.287.900	0,56	39.779.851	0,52	5,93-
22400	Edificios y locales	759.560	0,01	759.560	0,01	
22401	Vehículos	142.244	0,00	142.244	0,00	
22402	Otro inmovilizado	75.281	0,00	77.281	0,00	2,66
22403	Otros riesgos	576.165	0,01	579.047	0,01	0,50
22500	Tributos locales	3.706.629	0,05	4.071.323	0,05	9,84
22501	Tributos autonómicos	4.672	0,00	5.172	0,00	10,70
22502	Tributos estatales	156.080	0,00	163.662	0,00	4,86
22503	Multas y sanciones	4.138	0,00	4.138	0,00	
22509	Otros	5	0,00	5	0,00	
22601	Atenciones protocolarias y representativas	112.900	0,00	125.400	0,00	11,07
22602	Publicidad y propaganda	1.043.311	0,01	1.261.194	0,02	20,88

**RESUMEN DE GASTOS POR SUBCONCEPTOS
COMUNIDAD AUTÓNOMA**

* El porcentaje es superior al 10.000%.

(IMPORTE EN EUROS)

Cod.	Subconcepto	PRESUPUESTO INICIAL AJUSTADO 2019	%	PRESUPUESTO INICIAL 2020	%	2/1 %
22603	Jurídicos y contenciosos	1.027.837	0,01	843.264	0,01	17,96-
22604	Remuneraciones a agentes mediadores	6	0,00	6	0,00	
22606	Reuniones, cursos y conferencias	1.773.689	0,02	1.639.859	0,02	7,55-
22609	Otros	4.870.329	0,06	5.197.384	0,07	6,72
22613	Gastos de edición y distribución de publicaciones	104.258	0,00	53.998	0,00	48,21-
22617	Ejecuc. sentenc. Condenat. pago cantid. líquidas	18.000	0,00	355.380	0,00	1.874,33
22700	Limpieza y aseo	33.977.962	0,45	34.213.600	0,44	0,69
22701	Seguridad	12.968.267	0,17	13.304.780	0,17	2,59
22702	Valoraciones y peritajes	1.760.002	0,02	1.909.702	0,02	8,51
22703	Servicios postales y de mensajería	382.244	0,01	402.412	0,01	5,28
22704	Custodia, depósitos y almacenaje	207.685	0,00	207.685	0,00	
22705	Procesos electorales	2.086.420	0,03	2.913	0,00	99,86-
22706	Estudios, trabajos técnicos y honor. profesionales	11.752.341	0,16	11.958.328	0,16	1,75
22709	Otros trabajos realizados por empresas o I.S.F.L.	7.501.028	0,10	7.918.955	0,10	5,57
22710	Estudios y proyectos de investigación	81.356	0,00	81.356	0,00	
22711	Actividades preventivas de riesgos laborales	579.530	0,01	565.787	0,01	2,37-
22712	Gastos centralizados comunicaciones e informática	24.430.566	0,33	24.509.856	0,32	0,32
22715	Sistema integral control horario	661.586	0,01	658.494	0,01	0,47-
22900	Consejo Escolar de Canarias	155.603	0,00	80.000	0,00	48,59-
22901	Gastos de actividades docentes y formativas	18.788.275	0,25	17.575.483	0,23	6,46-
22902	Auxiliares Educativos	5.161.447	0,07	7.000.000	0,09	35,62
22903	Gastos de Escuelas Infantiles Propias	335.000	0,00	335.000	0,00	
22906	Gastos de Menores Extranjeros no Acompañados	9.000	0,00	25.000	0,00	177,78
22909	Gtos Menores en Acog Residenc y/o bajo Med Judic	3.243.200	0,04	3.243.200	0,04	
22911	Educación Ocupacional Compensatoria Adultos	30.878	0,00	26.850	0,00	13,04-
22912	Impulso de la Formación de Adultos	425.000	0,01	425.000	0,01	
22913	Proyecto Entorno Educativo TIC	416.725	0,01	423.514	0,01	1,63
22917	Día de Canarias	416.731	0,01	400.000	0,01	4,01-
22919	Cofinac. Planes erradicación y control de plagas	500.000	0,01	500.000	0,01	
22920	Ejecución medidas judiciales menores infractores	20.788.033	0,28	20.495.945	0,27	1,41-
22921	Gastos funcionamiento Conservatorios de Música	431.896	0,01	431.896	0,01	
22922	Ciclos Formativos	2.682.749	0,04	1.932.749	0,03	27,96-
22925	Program. Divulgac. y desarrollo autogobierno	259.910	0,00	250.000	0,00	3,81-
22926	Gastos de funcionamiento inspección turística	465	0,00	465	0,00	
22927	Prevención Riesgos Laborales	1.220.183	0,02	1.289.734	0,02	5,70

**RESUMEN DE GASTOS POR SUBCONCEPTOS
COMUNIDAD AUTÓNOMA**

* El porcentaje es superior al 10.000%.

(IMPORTE EN EUROS)

Cod.	Subconcepto	PRESUPUESTO INICIAL AJUSTADO 2019	%	PRESUPUESTO INICIAL 2020	%	2/1 %
22948	Gtos mantenim. Oficina del Gobierno en Madrid	225.782	0,00	225.782	0,00	
22949	Gtos mantenim. Oficina del Gobierno en Bruselas	25.000	0,00	25.000	0,00	
22950	Oficinas de representación del Gobierno	10.000	0,00	10.000	0,00	
22954	Gastos corrientes del Plan del Voluntariado	50.000	0,00	40.000	0,00	20,00-
22956	Gtos Funcionam. Tribunales de Educación Primaria	7.000	0,00	2.100	0,00	70,00-
22957	Escolta Presidencial	63.000	0,00	63.000	0,00	
22958	Gtos Funcionam. Tribunales de Educación Secundaria	2.100	0,00	7.000	0,00	233,33
22959	Consejo Canario de Relaciones Laborales	5.680	0,00	5.680	0,00	
22960	Orientación para el empleo	59.255	0,00	51.526	0,00	13,04-
22961	Gtos de formac. personal Seguridad y Emergencias	943.522	0,01	1.151.023	0,01	21,99
22963	Gastos del programa de competitividad e innovación	193.341	0,00	193.341	0,00	
22968	Gastos Europa Directo	4.000	0,00	4.000	0,00	
22969	Programas de cualificación profesional inicial	542.800	0,01	392.800	0,01	27,63-
22970	Ley Canaria de Juventud	125.000	0,00	125.000	0,00	
22971	Gastos diversos del acogimiento familiar	2.743.155	0,04	2.310.000	0,03	15,79-
22972	Atencion e interv familias y menores de adopción	100.000	0,00	70.000	0,00	30,00-
22976	Fondos Europeos Programas Operativos 2014-2020	795.400	0,01	1.295.400	0,02	62,86
22977	Jurados	140.000	0,00	140.000	0,00	
22978	Gastos de funcionamiento de módulos insulares	36.663	0,00	36.663	0,00	
22982	Campaña institucional de Navidad	118.580	0,00	118.580	0,00	
22983	Contratación de Servicios de Noticias	365.000	0,00	365.000	0,00	
22987	Gastos funcionamiento de la D.G. de Aguas	4	0,00	4	0,00	
22988	Plan Canario Joven	524.000	0,01	504.563	0,01	3,71-
22989	Gtos funcionam. Inspección y vigilanc. pesquera	5.666	0,00	0	0,00	100,00-
22990	Gastos Boletín Oficial de Canarias	247.628	0,00	247.628	0,00	
22991	Fondo de Contingencia	5.208.260	0,07	5.208.260	0,07	
22994	Atenc e interv famil y men en riesgo de exclus soc	3.186.437	0,04	3.186.437	0,04	
22995	Uso gratuito libros de texto	7.350.000	0,10	7.350.000	0,10	
22997	Entidades Canarias en el Exterior	35.000	0,00	48.000	0,00	37,14
22998	Gtos enseñ. naút-deport. buceo y profes. mar-pesq	6	0,00	6	0,00	
22999	Otros gastos corrientes tipificados	1.837.773	0,02	2.054.000	0,03	11,77
23000	Indemnizaciones por razón del servicio	6.529.635	0,09	7.594.767	0,10	16,31
23900	Otras indemnizaciones	11.472	0,00	11.472	0,00	
25801	Otros servicios de asistencia sanitaria	15.000	0,00	15.000	0,00	
30000	Intereses de obligaciones y bonos	43.307.535	0,58	41.892.258	0,54	3,27-

**RESUMEN DE GASTOS POR SUBCONCEPTOS
COMUNIDAD AUTÓNOMA**

* El porcentaje es superior al 10.000%.

(IMPORTE EN EUROS)

Cod.	Subconcepto	PRESUPUESTO INICIAL AJUSTADO 2019	%	PRESUPUESTO INICIAL 2020	%	2/1 %
30100	Gastos de emisión, modificación y cancelación	500.000	0,01	500.000	0,01	
31040	Intereses de préstamos a largo plazo	35.963.917	0,48	40.248.308	0,52	11,91
31101	Gtos de formalización, modificación y cancelación	1.000.000	0,01	1.000.000	0,01	
34200	Intereses de demora	226.820	0,00	314.820	0,00	38,80
34201	Intereses derivados ejecuc.sentenc.condenatorias	496.292	0,01	0	0,00	100,00-
34900	Otros gastos financieros	181.000	0,00	211.400	0,00	16,80
40009	Transf. a Ent. Empres. y org. públicos del Estado	6.252.271	0,08	6.378.117	0,08	2,01
42011	Transferencias a Organismos Autónomos de la CAC	2.896.679.082	38,56	3.025.122.384	39,31	4,43
44301	Transferencias a Sdes Mercantiles Públ. de la CAC	31.783.804	0,42	30.864.620	0,40	2,89-
44302	Subvenciones a Sdes Mercantiles Públicas de la CAC	472.247	0,01	447.247	0,01	5,29-
44411	Transf a Ent Públ de CAC sometidas a rég presup	90.412.256	1,20	93.958.432	1,22	3,92
44501	Transf. a Entidades Públ. empresariales de la CAC	203.984	0,00	203.984	0,00	
44601	Transferencias a Universidades	238.243.549	3,17	241.117.745	3,13	1,21
44602	Subvenciones a Universidades	0	0,00	5.500.000	0,07	
44701	Transferencias a otras Entidades Públic de la CAC	0	0,00	2.000.000	0,03	
44801	Transferencias a Fundaciones Públicas de la C.A.C	4.627.224	0,06	4.675.462	0,06	1,04
44802	Subvenciones a Fundaciones Públicas de la C.A.C	75.000	0,00	100.000	0,00	33,33
45003	Transferencias a Ayuntamientos y sus OO. AA.	193.272.375	2,57	190.602.430	2,48	1,38-
45004	Subvenciones a Ayuntamientos y sus OO. AA.	441.000	0,01	1.161.000	0,02	163,27
46003	Transferencias a Cabildos Insulares y sus OO. AA.	489.701.287	6,52	438.431.944	5,70	10,47-
46004	Subvenciones a Cabildos Insulares y sus OO. AA.	1.096.000	0,01	1.221.600	0,02	11,46
47001	Transferencias a empresas privadas	45.560.269	0,61	44.160.269	0,57	3,07-
47002	Subvenciones a empresas privadas	21.337.821	0,28	24.660.068	0,32	15,57
48001	Transf. a familias e Instituc. sin fines de lucro	425.118.985	5,66	459.455.099	5,97	8,08
48002	Subvenc. a familias e Instituc. sin fines de lucro	38.265.582	0,51	56.629.362	0,74	47,99
48201	Transferencias a fundaciones	1.392.418	0,02	2.062.800	0,03	48,15
48202	Subvenciones a fundaciones	502.252	0,01	253.118	0,00	49,60-
49001	Transferencias al exterior	600.000	0,01	700.000	0,01	16,67
49002	Subvenciones al exterior	1.445.000	0,02	2.000.000	0,03	38,41
60000	Inversiones en terrenos y bienes naturales	24.537.239	0,33	6.693.780	0,09	72,72-
60200	Construcción	1.276.767	0,02	2.246.767	0,03	75,97
60201	Adquisición	308.400	0,00	516.507	0,01	67,48
60300	Infraestructuras	203.757.581	2,71	159.765.633	2,08	21,59-
60400	Bienes inmuebl. Patrim.histórico, artístico y cult	380.000	0,01	500.000	0,01	31,58
60700	Otros bienes destinados al uso general	25.000	0,00	45.000	0,00	80,00

**RESUMEN DE GASTOS POR SUBCONCEPTOS
COMUNIDAD AUTÓNOMA**

* El porcentaje es superior al 10.000%.

(IMPORTE EN EUROS)

Cod.	Subconcepto	PRESUPUESTO INICIAL AJUSTADO 2019	%	PRESUPUESTO INICIAL 2020	%	2/1 %
61000	Inversiones en terrenos y bienes naturales	2.583.052	0,03	2.194.464	0,03	15,04-
61200	Edificios y otras construcciones	3.811.972	0,05	4.179.972	0,05	9,65
61300	Infraestructuras	260.000	0,00	2.824.451	0,04	986,33
61400	Bienes inmuebl. Patrim.histórico, artístico y cult	1.300.000	0,02	0	0,00	100,00-
62200	Adquisición	0	0,00	9.000.000	0,12	
62201	Construcción	14.182.873	0,19	11.903.167	0,15	16,07-
62301	Maquinaria	806.764	0,01	408.382	0,01	49,38-
62302	Instalaciones técnicas	5.677.347	0,08	9.511.696	0,12	67,54
62400	Elementos de transporte	50.000	0,00	500.000	0,01	900,00
62500	Mobiliarios y enseres	1.716.985	0,02	1.596.985	0,02	6,99-
62600	Equipamiento para proceso de la información	10.334.474	0,14	16.868.167	0,22	63,22
62800	Otros activos materiales	759.949	0,01	599.949	0,01	21,05-
63200	Edificios y otras construcciones	6.682.083	0,09	6.584.287	0,09	1,46-
63302	Instalaciones técnicas	6.149.817	0,08	6.354.317	0,08	3,33
63400	Elementos de transporte	16.050	0,00	216.050	0,00	1.246,11
63500	Mobiliario y enseres	7.500	0,00	5.000	0,00	33,33-
63600	Equipamiento para proceso de la información	290.570	0,00	304.070	0,00	4,65
63800	Otros activos materiales	0	0,00	550.000	0,01	
64001	Gastos de investigación y desarrollo	173.036	0,00	261.029	0,00	50,85
64003	Aplicaciones informáticas	14.726.123	0,20	18.569.908	0,24	26,10
64020	Gastos de personal por proyectos de inversión	215.000	0,00	215.000	0,00	
64021	Promoción, ferias y exposiciones	4.867.837	0,06	4.207.461	0,05	13,57-
64022	Estudios y trabajos técnicos	46.369.503	0,62	65.906.739	0,86	42,13
64099	Otros	15.760.182	0,21	18.712.479	0,24	18,73
65000	Inversiones gestionadas para otros entes públicos	61.873.316	0,82	70.718.795	0,92	14,30
70005	Transferencias al Estado	6.892.880	0,09	0	0,00	100,00-
70009	Transf. a Ent. Empres. y org. públicos del Estado	2.595.900	0,03	2.486.300	0,03	4,22-
72011	Transferencias a Organismos Autónomos de la CAC	101.498.498	1,35	136.653.704	1,78	34,64
74301	Transferencias a Sdes Mercantiles Públ. de la CAC	34.991.001	0,47	36.450.949	0,47	4,17
74302	Subvenciones a Sdes Mercantiles Públicas de la CAC	887.161	0,01	1.500.000	0,02	69,08
74411	Transf a Ent Públ de CAC sometidas a rég presup	7.548.161	0,10	8.082.821	0,11	7,08
74501	Transf. a Entidades Públ. empresariales de la CAC	28.031.013	0,37	17.760.000	0,23	36,64-
74601	Transferencias a Universidades	59.630	0,00	99.630	0,00	67,08
74602	Subvenciones a Universidades	2.879.500	0,04	4.756.951	0,06	65,20
74702	Subvenciones a otras Entidades Públicas de la CAC	200.000	0,00	400.000	0,01	100,00

**RESUMEN DE GASTOS POR SUBCONCEPTOS
COMUNIDAD AUTÓNOMA**

* El porcentaje es superior al 10.000%.

(IMPORTE EN EUROS)

Cod.	Subconcepto	PRESUPUESTO INICIAL AJUSTADO 2019	%	PRESUPUESTO INICIAL 2020	%	2/1 %
74801	Transferencias a Fundaciones Públicas de la C.A.C	362.384	0,00	362.435	0,00	0,01
74901	Transferencias a Consorcios	500.000	0,01	50.000	0,00	90,00-
74911	Transferencias a Consorcios Públicos de la C.A.C	150.000	0,00	175.000	0,00	16,67
75003	Transferencias a Ayuntamientos y sus OO. AA.	159.781.724	2,13	155.333.963	2,02	2,78-
75004	Subvenciones a Ayuntamientos y sus OO. AA.	17.280.771	0,23	18.316.360	0,24	5,99
75008	Subvenc. a otros Entes Públicos de Ayuntamientos	700.000	0,01	0	0,00	100,00-
76003	Transferencias a Cabildos Insulares y sus OO. AA.	164.541.472	2,19	83.250.000	1,08	49,40-
76004	Subvenciones a Cabildos Insulares y sus OO. AA.	61.743.621	0,82	58.316.526	0,76	5,55-
76006	Subvenc. a Empresas públicas de Cabildos Insulares	500.000	0,01	0	0,00	100,00-
76008	Subv. a otros Entes Públicos de Cabildos Insulares	135.000	0,00	0	0,00	100,00-
77001	Transferencias a empresas privadas	3.658.704	0,05	4.056.237	0,05	10,87
77002	Subvenciones a empresas privadas	31.568.209	0,42	29.689.510	0,39	5,95-
78001	Transf. a familias e Instituc. sin fines de lucro	160.000	0,00	80.000	0,00	50,00-
78002	Subvenc. a familias e Instituc. sin fines de lucro	8.169.383	0,11	11.292.001	0,15	38,22
78201	Transferencias a fundaciones	107.596	0,00	107.596	0,00	
78202	Subvenciones a fundaciones	500.000	0,01	200.000	0,00	60,00-
79002	Subvenciones al exterior	1.130.000	0,02	1.615.000	0,02	42,92
82114	A empresas públicas y otros entes públicos	10.000.000	0,13	9.997.900	0,13	0,02-
83008	Personal anticipos reintegrables	60.607	0,00	60.607	0,00	
83117	A empresas privadas	7.000.000	0,09	7.000.000	0,09	
	TOTAL CAPITULOS DEL 1 AL 8	7.511.638.075	100,00	7.695.625.854	100,00	2,45

2.7. Por Grupos de Función



**RESUMEN DE GASTOS POR GRUPOS DE FUNCIÓN
COMUNIDAD AUTÓNOMA**

* El porcentaje es superior al 10.000%.

(IMPORTE EN EUROS)

Cod.	Grupo de Función	PRESUPUESTO INICIAL AJUSTADO 2019	%	PRESUPUESTO INICIAL 2020	%	2/1 %
1	Servicios públicos básicos	198.698.633	2,65	207.117.958	2,69	4,24
2	Actuaciones de Protección y Promoción Social	624.327.835	8,31	686.940.431	8,93	10,03
3	Producción de Bienes Públ. de Carácter Preferente	4.599.419.501	61,23	4.864.066.188	63,21	5,75
4	Actuaciones de Carácter Preferente	790.555.087	10,52	766.321.282	9,96	3,07-
9	Actuaciones de carácter General	1.298.637.019	17,29	1.171.179.995	15,22	9,81-
	TOTAL CAPITULOS DEL 1 AL 8	7.511.638.075	100,00	7.695.625.854	100,00	2,45

2.8. Por Funciones

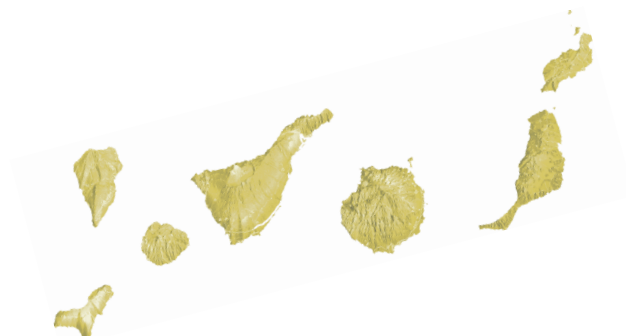

**RESUMEN DE GASTOS POR FUNCIONES
COMUNIDAD AUTÓNOMA**

* El porcentaje es superior al 10.000%.

(IMPORTE EN EUROS)

Cod.	Función	PRESUPUESTO INICIAL AJUSTADO 2019	%	PRESUPUESTO INICIAL 2020	%	2/1 %
11	Justicia	160.041.689	2,13	166.247.661	2,16	3,88
13	Seguridad ciudadana e instituciones penitenciarias	30.186.715	0,40	31.246.241	0,41	3,51
14	Política Exterior	8.470.229	0,11	9.624.056	0,13	13,62
23	Servicios Sociales y Promoción Social	468.962.205	6,24	518.639.370	6,74	10,59
24	Fomento del Empleo	84.268.994	1,12	85.890.300	1,12	1,92
26	Acceso a la vivienda y fomento de la edificación	71.096.636	0,95	82.410.761	1,07	15,91
31	Sanidad	2.831.558.837	37,70	2.970.650.193	38,60	4,91
32	Educación	1.728.400.400	23,01	1.848.995.177	24,03	6,98
33	Cultura	39.460.264	0,53	44.420.818	0,58	12,57
41	Agricultura, Pesca y Alimentación	81.466.630	1,08	91.298.442	1,19	12,07
42	Industria y Energía	41.480.712	0,55	46.525.770	0,60	12,16
43	Comercio, Turismo y Pymes	107.306.707	1,43	112.954.940	1,47	5,26
44	Subvenciones al transporte	83.760.269	1,12	85.860.269	1,12	2,51
45	Infraestructuras	356.078.675	4,74	296.614.943	3,85	16,70-
46	Investigación, desarrollo e innovación	54.770.002	0,73	60.810.373	0,79	11,03
49	Otras actuaciones de carácter económico	65.692.092	0,87	72.256.545	0,94	9,99
91	Alta Dirección	67.212.844	0,89	65.211.761	0,85	2,98-
92	Servicios de carácter general	225.556.411	3,00	224.963.705	2,92	0,26-
93	Administración Financiera y Tributaria	62.445.462	0,83	66.599.510	0,87	6,65
94	Transferencias a otras Administraciones Públicas	862.696.446	11,48	730.760.986	9,50	15,29-
95	Deuda Pública	80.725.856	1,07	83.644.033	1,09	3,61
	TOTAL CAPITULOS DEL 1 AL 8	7.511.638.075	100,00	7.695.625.854	100,00	2,45

2.9. Por Subfunciones



**RESUMEN DE GASTOS POR SUBFUNCIONES
COMUNIDAD AUTÓNOMA**

* El porcentaje es superior al 10.000%.

(IMPORTE EN EUROS)

Cod.	Subfunción	PRESUPUESTO INICIAL AJUSTADO 2019	%	PRESUPUESTO INICIAL 2020	%	2/1 %
112	Administración de Justicia	160.041.689	2,13	166.247.661	2,16	3,88
132	Seguridad y Orden Público	30.186.715	0,40	31.246.241	0,41	3,51
142	Acción Diplomática y Consular	2.453.901	0,03	2.381.377	0,03	2,96-
143	Cooperación para el Desarrollo	6.016.328	0,08	7.242.679	0,09	20,38
231	Acción Social	444.118.143	5,91	485.753.290	6,31	9,37
232	Promoción Social	13.736.185	0,18	15.227.237	0,20	10,85
239	Gestión de Servicios Sociales	11.107.877	0,15	17.658.843	0,23	58,98
241	Promoción del Empleo	84.268.994	1,12	85.890.300	1,12	1,92
261	Acceso a la vivienda y fomento de la edificación	71.096.636	0,95	82.410.761	1,07	15,91
311	Administración General de Sanidad	3.379.394	0,04	3.367.717	0,04	0,35-
312	Hospitales, serv. asistenciales y centros de salud	2.827.879.443	37,65	2.966.982.476	38,55	4,92
313	Acciones públicas relativas a la salud	300.000	0,00	300.000	0,00	
321	Administración General de Educación	162.184.659	2,16	169.942.722	2,21	4,78
322	Enseñanza	1.482.195.037	19,73	1.599.386.652	20,78	7,91
323	Promoción educativa	16.066.502	0,21	15.315.513	0,20	4,67-
324	Servicios complementarios de la enseñanza	67.954.202	0,90	64.350.290	0,84	5,30-
331	Administración General de Cultura	1.988.383	0,03	1.880.535	0,02	5,42-
332	Bibliotecas y archivos	4.935.087	0,07	4.871.086	0,06	1,30-
334	Promoción cultural	12.977.708	0,17	16.831.203	0,22	29,69
336	Deportes y educación física	10.494.982	0,14	11.367.284	0,15	8,31
337	Arqueología y protec. del Patrim. Hist.-Artístico	9.064.104	0,12	9.470.710	0,12	4,49
411	Admón General de Agricultura, Pesca y Alimentación	19.241.539	0,26	23.280.121	0,30	20,99
412	Mejoras estructuras agrarias y sist. productivos	33.255.520	0,44	40.182.018	0,52	20,83
413	Compet. industria agroalim. y segur. alimentaria	4.531.197	0,06	4.967.185	0,06	9,62
415	Protec. y desarr. recursos pesqu. y mej de estruct	24.438.374	0,33	22.869.118	0,30	6,42-
421	Actuaciones administrativas sobre la industria	8.163.889	0,11	10.359.852	0,13	26,90
425	Ordenación y eficiencia energética	33.316.823	0,44	36.165.918	0,47	8,55
431	Comercio	12.206.115	0,16	12.123.297	0,16	0,68-
432	Ordenación y promoción turística	72.289.111	0,96	75.534.293	0,98	4,49
433	Reconversión y desarrollo industrial	22.811.481	0,30	25.297.350	0,33	10,90
441	Subvenciones al transporte	83.760.269	1,12	85.860.269	1,12	2,51
451	Administración general de infraestructuras	42.675.066	0,57	30.096.785	0,39	29,47-
452	Recursos hidráulicos	18.018.457	0,24	24.701.629	0,32	37,09
453	Infraestructuras del transporte terrestre	235.080.026	3,13	171.925.381	2,23	26,87-
456	Actuaciones medioambientales	60.305.126	0,80	69.891.148	0,91	15,90

**RESUMEN DE GASTOS POR SUBFUNCIONES
COMUNIDAD AUTÓNOMA**

* El porcentaje es superior al 10.000%.

(IMPORTE EN EUROS)

Cod.	Subfunción	PRESUPUESTO INICIAL AJUSTADO 2019	%	PRESUPUESTO INICIAL 2020	%	2/1 %
461	Administración general de Ciencia y Tecnología	4.140.026	0,06	5.590.762	0,07	35,04
462	Investig. y estudios relac. con serv. Públ. grales	2.555.261	0,03	3.296.539	0,04	29,01
463	Investigación básica	19.253.879	0,26	21.006.225	0,27	9,10
467	Investigación y desarrollo en otros sectores	28.820.836	0,38	30.916.847	0,40	7,27
491	Comunicaciones	52.161.347	0,69	58.354.780	0,76	11,87
492	Defensa de la competencia	1.910.041	0,03	1.134.265	0,01	40,62-
494	Relaciones laborales	11.620.704	0,15	12.767.500	0,17	9,87
911	Alta Dirección de la Comunidad Autónoma	32.515.214	0,43	33.092.599	0,43	1,78
912	Alta Dirección del Gobierno	34.697.630	0,46	32.119.162	0,42	7,43-
921	Administración General	89.097.063	1,19	86.285.512	1,12	3,16-
922	Coordinación y organización territorial de la CAC	2.043.109	0,03	2.097.933	0,03	2,68
923	Administración General de Economía y Hacienda	43.207.979	0,58	49.372.000	0,64	14,27
929	Imprev., situac. transitorias y conting. de ejec.	91.208.260	1,21	87.208.260	1,13	4,39-
931	Política Económica y Fiscal	15.039.214	0,20	15.068.314	0,20	0,19
932	Gestión del Sistema Tributario	47.406.248	0,63	51.531.196	0,67	8,70
942	Transferencias a Corporaciones Locales	702.696.446	9,35	650.760.986	8,46	7,39-
943	Fondo de desarrollo de Canarias	160.000.000	2,13	80.000.000	1,04	50,00-
951	Deuda Pública	80.725.856	1,07	83.644.033	1,09	3,61
	TOTAL CAPITULOS DEL 1 AL 8	7.511.638.075	100,00	7.695.625.854	100,00	2,45

2.10. Por Programas



**RESUMEN DE GASTOS POR PROGRAMAS
COMUNIDAD AUTÓNOMA**

* El porcentaje es superior al 10.000%.

(IMPORTE EN EUROS)

Cod.	Programa	PRESUPUESTO INICIAL AJUSTADO 2019	%	PRESUPUESTO INICIAL 2020	%	2/1 %
112A	Tribunales de Justicia	150.120.043	2,00	155.852.337	2,03	3,82
112B	Relaciones con la Administración de Justicia	6.238.824	0,08	6.247.776	0,08	0,14
112C	Ministerio Fiscal	3.682.822	0,05	4.147.548	0,05	12,62
132A	Seguridad y Emergencia	24.173.749	0,32	24.334.744	0,32	0,67
132B	Seguridad ciudadana	6.012.966	0,08	6.911.497	0,09	14,94
142A	Acción de la Comunidad Autónoma en el Exterior	2.453.901	0,03	2.381.377	0,03	2,96-
143A	Cooperación económica y al desarrollo	6.016.328	0,08	7.242.679	0,09	20,38
231B	Coordinac y Planific de Polít Soc y atenc pers may	30.473.527	0,41	33.438.835	0,43	9,73
231C	Planificación y Apoyo a los Servicios Sociales	14.116.178	0,19	13.803.482	0,18	2,22-
231G	Prestaciones y otras Ayudas Sociales	2.512.370	0,03	2.280.179	0,03	9,24-
231H	Prevenc. e Interv. en área del Menor y la Familia	47.951.377	0,64	47.188.350	0,61	1,59-
231I	Fomento de la Inclusión Social	62.536.502	0,83	89.536.502	1,16	43,17
231K	Ejecución Medidas Judiciales Menores Infractores	27.102.525	0,36	26.110.437	0,34	3,66-
231M	Atención a Personas en situación de Dependencia	209.575.354	2,79	219.046.465	2,85	4,52
231N	Atención a Personas con Discapacidad	47.909.060	0,64	51.739.790	0,67	8,00
231P	Acciones a favor de los canarios en el exterior	1.941.250	0,03	2.609.250	0,03	34,41
232A	Promoción y Fomento Calidad de Vida de los Jóvenes	3.967.564	0,05	3.879.520	0,05	2,22-
232B	Promoción Igualdad de Oportunidades para Mujeres	9.768.621	0,13	10.777.717	0,14	10,33
232C	Planificación y Promoción de la Diversidad	0	0,00	570.000	0,01	
239A	Dirección Administrativa y Servicios Generales	11.107.877	0,15	17.658.843	0,23	58,98
241C	Fomento del Empleo	84.268.994	1,12	85.890.300	1,12	1,92
261A	Dirección, Promoción y Gestión en mat. de Vivienda	59.964.381	0,80	75.062.932	0,98	25,18
261E	Ordenación del territorio	11.132.255	0,15	7.347.829	0,10	34,00-
311A	Dirección Administrativa y Servicios Generales	3.175.410	0,04	3.163.733	0,04	0,37-
311B	Formación Sanitaria y Social	203.984	0,00	203.984	0,00	
312A	Asistencia Sanitaria	2.825.016.746	37,61	2.964.111.380	38,52	4,92
312B	Hemodonación y Hemoterapia	2.862.697	0,04	2.871.096	0,04	0,29
313A	Salud Pública	300.000	0,00	300.000	0,00	
321A	Dirección Administrativa y Servicios Generales	160.394.845	2,14	168.172.952	2,19	4,85
321B	Form. Permanente del Profesorado e Innov. Educat.	1.789.814	0,02	1.769.770	0,02	1,12-
322A	Formación Profesional Turística	3.826.768	0,05	4.676.768	0,06	22,21
322B	Educación Infantil, Primaria y 1ª Ciclo de E.S.O.	608.285.787	8,10	630.641.554	8,19	3,68
322C	Enseñanza Secundaria y Formación Profesional	577.150.952	7,68	660.580.113	8,58	14,46
322D	Formación Profesional Específica	5.621.593	0,07	4.539.500	0,06	19,25-
322F	Financiación de las Universidades Canarias	234.370.739	3,12	240.853.745	3,13	2,77

**RESUMEN DE GASTOS POR PROGRAMAS
COMUNIDAD AUTÓNOMA**

* El porcentaje es superior al 10.000%.

(IMPORTE EN EUROS)

Cod.	Programa	PRESUPUESTO INICIAL AJUSTADO 2019	%	PRESUPUESTO INICIAL 2020	%	2/1 %
322H	Mejora de la Capacitación Agraria y Form. Profes.	5.056.713	0,07	5.615.592	0,07	11,05
322J	Formación Profesional Marítimo Pesquera	5.317.929	0,07	5.846.506	0,08	9,94
322K	Enseñanzas Régimen Especial y Educación de Adultos	42.564.556	0,57	46.632.874	0,61	9,56
323A	Apoyo a los Estudios Universitarios	16.066.502	0,21	15.315.513	0,20	4,67-
324C	Servicios Complem. a la Enseñanza no Universitaria	67.954.202	0,90	64.350.290	0,84	5,30-
331A	Dirección Administrativa y Servicios Generales	1.988.383	0,03	1.880.535	0,02	5,42-
332A	Servicios bibliotecarios y archivísticos	4.935.087	0,07	4.871.086	0,06	1,30-
334A	Promoción Cultural	12.812.045	0,17	16.584.593	0,22	29,45
334D	Promoción del libro y publicaciones culturales.	165.663	0,00	246.610	0,00	48,86
336A	Deportes	10.494.982	0,14	11.367.284	0,15	8,31
337A	Patrimonio Cultural	9.064.104	0,12	9.470.710	0,12	4,49
411A	Dirección Administrativa y Servicios Generales	10.123.231	0,13	11.215.343	0,15	10,79
411B	Gestión ayudas FEAGA/FEADER	9.118.308	0,12	12.064.778	0,16	32,31
412A	Mejora de Estructuras Agrarias y del Medio Rural	20.755.191	0,28	24.388.174	0,32	17,50
412B	Ordenación y mejora de la producción agrícola	6.410.762	0,09	9.332.447	0,12	45,57
412C	Desarrollo ganadero	6.089.567	0,08	6.461.397	0,08	6,11
413A	Calidad Agroalimentaria	4.531.197	0,06	4.967.185	0,06	9,62
415A	Desarrollo Pesquero	10.858.777	0,14	10.899.222	0,14	0,37
415B	Estructuras Pesqueras	11.275.277	0,15	9.354.790	0,12	17,03-
415C	Ordenación e Inspección Pesquera	2.304.320	0,03	2.615.106	0,03	13,49
421A	Dirección Administrativa y Servicios Generales	6.704.889	0,09	6.955.913	0,09	3,74
421B	Seguridad Industrial y Minera	1.459.000	0,02	3.403.939	0,04	133,31
425A	Desarrollo Energético	33.316.823	0,44	36.165.918	0,47	8,55
431A	Promoción Exterior	5.352.931	0,07	4.172.919	0,05	22,04-
431B	Comercio Interior	6.853.184	0,09	7.950.378	0,10	16,01
432A	Dirección Administrativa y Servicios Generales	2.651.600	0,04	3.006.550	0,04	13,39
432B	Infraestr. Turist. y Gest. Integral Núcleos Turist	39.991.747	0,53	35.647.954	0,46	10,86-
432F	Productos Turísticos y Calidad Turística	3.115.878	0,04	3.474.528	0,05	11,51
432G	Promoción y Apoyo a la Comercialización	23.710.850	0,32	26.710.932	0,35	12,65
432H	Planificación Turística y Sistema de Información	2.819.036	0,04	6.694.329	0,09	137,47
433A	Apoyo a PYMES Industriales	3.163.146	0,04	4.078.455	0,05	28,94
433B	Desarrollo Artesanal	260.000	0,00	460.000	0,01	76,92
433C	Promoción Económica	19.388.335	0,26	20.758.895	0,27	7,07
441D	Movilidad Interior	39.100.000	0,52	39.700.000	0,52	1,53
441E	Cohesión Interinsular	44.660.269	0,59	46.160.269	0,60	3,36

**RESUMEN DE GASTOS POR PROGRAMAS
COMUNIDAD AUTÓNOMA**

* El porcentaje es superior al 10.000%.

(IMPORTE EN EUROS)

Cod.	Programa	PRESUPUESTO INICIAL AJUSTADO 2019	%	PRESUPUESTO INICIAL 2020	%	2/1 %
451A	Dirección Administrativa y Servicios Generales	6.025.764	0,08	6.322.215	0,08	4,92
451C	Calidad de las Construcciones	1.929.694	0,03	2.056.087	0,03	6,55
451D	Planificación y Programación de Infraestructuras	33.229.608	0,44	19.928.483	0,26	40,03-
451E	Ordenación y Apoyo Plan Estratég. Ttes de Canarias	1.490.000	0,02	1.790.000	0,02	20,13
452A	Incremento de Recursos Hidráulicos	534.355	0,01	2.203.553	0,03	312,38
452B	Mejora de la Calidad del Agua	6.282.463	0,08	9.418.806	0,12	49,92
452C	Conv. Mº Medio Amb. actuaciones en mat. de aguas	8.889.111	0,12	8.978.509	0,12	1,01
452D	Estudios, Investig. y Gestión en materia de Aguas	2.312.528	0,03	4.100.761	0,05	77,33
453A	Desarrollo de Infraestructura de Carreteras	15.919.626	0,21	25.371.235	0,33	59,37
453C	Plan Cofinanciado Mejora de la Red Viaria	110.400	0,00	0	0,00	100,00-
453D	Convenio de Carreteras con Ministerio de Fomento	219.050.000	2,92	146.554.146	1,90	33,10-
456A	Disciplina Urbanística y Medioambiental	5.817.037	0,08	5.922.083	0,08	1,81
456C	Apoyo a moderniz. de gestión y elab. del planeam.	6.500.000	0,09	6.713.000	0,09	3,28
456D	Coordinación y Planificación Medioambiental	6.464.071	0,09	7.287.116	0,09	12,73
456E	Biodiversidad	3.960.283	0,05	5.547.170	0,07	40,07
456F	Medio Natural	8.555.745	0,11	8.164.323	0,11	4,57-
456G	Calidad Ambiental	14.018.507	0,19	12.938.934	0,17	7,70-
456J	Desarrollo Sostenible y Cambio Climático	1.460.000	0,02	9.212.803	0,12	531,01
456K	Dirección Administrativa y Servicios Generales	3.754.235	0,05	4.266.062	0,06	13,63
456L	Parques Nacionales	9.775.248	0,13	9.839.657	0,13	0,66
461A	Dirección Administrativa y Servicios Generales	4.140.026	0,06	5.590.762	0,07	35,04
462A	Estadística y Documentación	2.555.261	0,03	3.296.539	0,04	29,01
463A	Ciencia, Tecnología e Innovación	2.700.000	0,04	0	0,00	100,00-
463B	Capital Humano Investigador e Innovador	4.395.272	0,06	7.334.646	0,10	66,88
463C	Apoyo a la Investigación Básica y Aplicada	12.158.607	0,16	13.671.579	0,18	12,44
467A	Investigación y Desarrollo Tecnológico Agrario	6.258.026	0,08	7.190.377	0,09	14,90
467B	Apoyo a la Innovación Empresarial	19.162.810	0,26	20.968.363	0,27	9,42
467C	Apoyo al Despliegue de Sociedad de la Información	3.400.000	0,05	2.758.107	0,04	18,88-
491A	Infraestruct. y Serv. de Comunicac. e Informática	52.161.347	0,69	58.354.780	0,76	11,87
492A	Defensa de los Consumidores y Usuarios	1.910.041	0,03	1.134.265	0,01	40,62-
494A	Admón de Relac. Laborales y Condiciones de Trabajo	6.751.420	0,09	7.828.665	0,10	15,96
494B	Promoc. de Prev. de Riesgos Lab. y Asesor. Técnico	4.869.284	0,06	4.938.835	0,06	1,43
911A	Actuación Legislativa y de Control	20.230.814	0,27	19.777.966	0,26	2,24-
911B	Diputado del Común	2.879.667	0,04	3.221.920	0,04	11,89
911E	Junta Electoral de Canarias	19.000	0,00	2.000	0,00	89,47-

**RESUMEN DE GASTOS POR PROGRAMAS
COMUNIDAD AUTÓNOMA**

* El porcentaje es superior al 10.000%.

(IMPORTE EN EUROS)

Cod.	Programa	PRESUPUESTO INICIAL AJUSTADO 2019	%	PRESUPUESTO INICIAL 2020	%	2/1 %
911F	Acción Consultiva	2.824.060	0,04	2.929.748	0,04	3,74
911G	Alta Representación de la Comunidad Autónoma	259.404	0,00	259.404	0,00	
911J	Consejo Económico y Social	791.037	0,01	796.901	0,01	0,74
911O	Control externo del Sector Público	4.803.880	0,06	5.295.281	0,07	10,23
911P	Comisionado de la Transparencia	707.352	0,01	809.379	0,01	14,42
912A	Dirección Política y Gobierno	22.889.184	0,30	19.347.333	0,25	15,47-
912B	Dirección Admva y Servicios Generales Presidencia	4.913.795	0,07	5.467.944	0,07	11,28
912C	Dirección Admva y Servicios Grales. Vicepresid.	122.051	0,00	93.051	0,00	23,76-
912D	Asistencia Técnica y Política al Presidente	5.231.649	0,07	5.091.185	0,07	2,68-
912E	Asistencia Técnica y Política al Vicepresidente	747.723	0,01	1.614.709	0,02	115,95
912G	Relaciones con el Parlamento	230.346	0,00	236.658	0,00	2,74
912H	Gestión y mant. Oficina del Gob. de Can. en Madrid	267.282	0,00	268.282	0,00	0,37
912K	Comisionado inclusión Soc. y lucha contra pobreza	295.600	0,00	0	0,00	100,00-
921A	Dirección Administrativa y Servicios Generales	9.899.749	0,13	7.994.782	0,10	19,24-
921B	Servicio Jurídico	2.501.826	0,03	2.072.923	0,03	17,14-
921C	Dirección Administrativa y Servicios Generales	116.671	0,00	120.982	0,00	3,70
921D	Relaciones Informativas	4.612.915	0,06	4.053.674	0,05	12,12-
921F	Función Pública	11.254.626	0,15	11.619.833	0,15	3,24
921G	Formación y Perfeccionamiento Personal de AA.PP.	1.718.240	0,02	1.541.088	0,02	10,31-
921H	Mejora organiz. admva. e impulso calidad servicios	3.654.232	0,05	3.707.256	0,05	1,45
921J	Medios de Comunic. Social y Relaciones Informativ.	50.391.505	0,67	50.430.706	0,66	0,08
921K	Transparencia, Participación y Colabor. Ciudadana	4.947.299	0,07	4.744.268	0,06	4,10-
922A	Administraciones Públicas y Gobierno abierto	2.043.109	0,03	2.097.933	0,03	2,68
923B	Gestión Patrimonial	25.472.839	0,34	32.092.416	0,42	25,99
923C	Gestión del Tesoro y Política Financiera	2.172.378	0,03	2.430.263	0,03	11,87
923D	Dirección Administrativa y Servicios Generales	7.377.759	0,10	6.483.778	0,08	12,12-
923E	Apoyo Informático a los Servicios de Hacienda	8.185.003	0,11	8.365.543	0,11	2,21
929A	Gastos imprevistos y funciones no clasificadas	91.208.260	1,21	87.208.260	1,13	4,39-
931A	Control interno y Contabilidad Pública.	10.395.481	0,14	10.258.834	0,13	1,31-
931B	Asuntos Economicos con la Union Europea	1.557.002	0,02	1.337.014	0,02	14,13-
931C	Planificación y Presupuesto	3.086.731	0,04	3.472.466	0,05	12,50
932A	Gestion Tributaria	46.885.185	0,62	50.924.660	0,66	8,62
932B	Resolución de reclamaciones económico-admvas.	521.063	0,01	606.536	0,01	16,40
942A	Transferencias a Cabildos traspaso de competencias	280.289.349	3,73	278.293.055	3,62	0,71-
942C	Fondo Canario de Financiación Municipal	316.639.050	4,22	307.650.992	4,00	2,84-

**RESUMEN DE GASTOS POR PROGRAMAS
COMUNIDAD AUTÓNOMA**

* El porcentaje es superior al 10.000%.

(IMPORTE EN EUROS)

Cod.	Programa	PRESUPUESTO INICIAL AJUSTADO 2019	%	PRESUPUESTO INICIAL 2020	%	2/1 %
942D	Otras Transferencias a Corporaciones Locales	105.768.047	1,41	64.816.939	0,84	38,72-
943A	Fondo de desarrollo de Canarias	160.000.000	2,13	80.000.000	1,04	50,00-
951M	Amortiz y gtos fros deuda pública moneda nacional	80.725.856	1,07	83.644.033	1,09	3,61
	TOTAL CAPITULOS DEL 1 AL 8	7.511.638.075	100,00	7.695.625.854	100,00	2,45

2.11. Por Secciones y Capítulos



**RESUMEN DE GASTOS POR SECCIONES Y CAPÍTULOS
COMUNIDAD AUTÓNOMA**

(IMPORTE EN EUROS)

Código	Sección	CAP.I	CAP.II	CAP.III	CAP.IV	CAP.VI	CAP.VII	CAP.VIII	CAP.IX	Total
01	PARLAMENTO	21.863.695	4.994.292	0	3.470.700	1.647.000	0	60.607	0	32.036.294
05	DEUDA PÚBLICA	0	0	83.644.033	0	0	0	0	1.468.729.398	1.552.373.431
06	PRESIDENCIA DEL GOBIERNO	9.119.087	7.671.797	0	4.769.253	998.500	1.921.400	0	0	24.480.037
08	CONSEJ. ADMONES. PÚBLICAS, JUSTICIA Y SEGURIDAD	142.730.023	74.953.023	0	37.420.542	32.114.139	1.268.500	0	0	288.486.227
10	HACIENDA, PRESUPUESTOS Y ASUNTOS EUROPEOS	28.885.436	20.583.747	181.400	95.312.747	20.113.565	9.567.504	0	0	174.644.399
11	OBRAS PÚBLICAS, TRANSPORTES Y VIVIENDA	12.209.506	1.253.208	100.000	116.057.055	166.281.440	67.976.146	0	0	363.877.355
12	TRANS. ECOLOG., LUCHA CAMBIO CLIM. Y PLANF. TERRIT	20.659.700	27.187.584	0	9.319.083	65.123.792	16.155.767	2.000.000	0	140.445.926
13	AGRICULTURA, GANADERÍA Y PESCA	27.948.224	6.208.294	58.320	34.638.460	24.914.058	17.605.273	0	0	111.372.629
14	SANIDAD	2.935.252	569.007	26.533	2.891.855.355	115.296	75.531.105	0	155.394	2.971.187.942
15	ECONOMÍA, CONOCIMIENTO Y EMPLEO	13.718.106	5.041.081	0	103.451.562	5.402.996	40.293.665	14.997.900	16.364.683	199.269.993
16	TURISMO, INDUSTRIA Y COMERCIO	16.046.598	1.957.308	0	9.463.651	30.756.003	46.355.573	0	0	104.579.133
18	EDUCACIÓN, UNIVERSIDADES, CULTURA Y DEPORTES	1.229.096.262	112.754.603	100.000	457.697.899	62.852.726	16.854.026	0	346.257	1.879.701.773
19	DIVERSAS CONSEJERÍAS	80.000.000	5.208.260	0	300.000	5.349.998	80.000.000	0	0	170.858.258
20	TRANSFERENCIAS A CORPORACIONES LOCALES	0	0	0	496.725.490	420.000	153.615.496	0	0	650.760.986
23	DERECHOS SOCIALES, IGUALDAD, DIVERSIDAD Y JUVENTUD	48.722.793	47.382.956	56.500	371.223.884	5.870.542	43.890.528	0	0	517.147.203
	Total	1.653.934.682	315.765.160	84.166.786	4.631.705.681	421.960.055	571.034.983	17.058.507	1.485.595.732	9.181.221.586

2.12. Por Grupos de Función y Capítulos



**RESUMEN DE GASTOS POR GRUPOS DE FUNCIÓN Y CAPITULOS
COMUNIDAD AUTÓNOMA**

(IMPORTE EN EUROS)

Código	Grupo de Función	CAP.I	CAP.II	CAP.III	CAP.IV	CAP.VI	CAP.VII	CAP.VIII	CAP.IX	Total
1	Servicios públicos básicos	119.903.742	34.523.088	0	34.700.010	15.166.718	2.824.400	0	0	207.117.958
2	Actuaciones de Protección y Promoción Social	51.879.992	47.225.753	56.500	480.368.206	6.705.542	100.704.438	0	0	686.940.431
3	Producción de Bienes Públ. de Carácter Preferente	1.237.485.360	114.352.990	126.533	3.353.829.522	65.186.652	93.085.131	0	501.651	4.864.567.839
4	Actuaciones de Carácter Preferente	72.356.852	76.669.482	158.320	162.220.651	305.508.980	132.409.097	16.997.900	16.364.683	782.685.965
9	Actuaciones de carácter General	172.308.736	42.993.847	83.825.433	600.587.292	29.392.163	242.011.917	60.607	1.468.729.398	2.639.909.393
	Total	1.653.934.682	315.765.160	84.166.786	4.631.705.681	421.960.055	571.034.983	17.058.507	1.485.595.732	9.181.221.586

2.13. Por Funciones y Capítulos



**RESUMEN DE GASTOS POR FUNCIONES Y CAPÍTULOS
COMUNIDAD AUTÓNOMA**

(IMPORTE EN EUROS)

Código	Función	CAP.I	CAP.II	CAP.III	CAP.IV	CAP.VI	CAP.VII	CAP.VIII	CAP.IX	Total
11	Justicia	110.998.269	24.845.539	0	21.191.457	9.192.896	19.500	0	0	166.247.661
13	Seguridad ciudadana e instituciones penitenciarias	7.459.665	9.280.303	0	10.654.451	2.617.822	1.234.000	0	0	31.246.241
14	Política Exterior	1.445.808	397.246	0	2.854.102	3.356.000	1.570.900	0	0	9.624.056
23	Servicios Sociales y Promoción Social	47.836.493	47.031.423	56.500	373.883.884	5.870.542	43.960.528	0	0	518.639.370
24	Fomento del Empleo	0	0	0	75.787.536	0	10.102.764	0	0	85.890.300
26	Acceso a la vivienda y fomento de la edificación	4.043.499	194.330	0	30.696.786	835.000	46.641.146	0	0	82.410.761
31	Sanidad	2.303.897	518.007	26.533	2.892.155.355	115.296	75.531.105	0	155.394	2.970.805.587
32	Educación	1.228.375.903	112.154.798	50.000	450.107.880	57.485.500	821.096	0	346.257	1.849.341.434
33	Cultura	6.805.560	1.680.185	50.000	11.566.287	7.585.856	16.732.930	0	0	44.420.818
41	Agricultura, Pesca y Alimentación	18.779.037	4.721.101	58.320	29.770.929	22.695.428	15.273.627	0	0	91.298.442
42	Industria y Energía	6.095.098	23.076.160	0	1.100.000	2.677.066	11.577.446	2.000.000	0	46.525.770
43	Comercio, Turismo y Pymes	11.318.455	1.399.767	0	13.456.039	30.554.461	51.226.218	5.000.000	0	112.954.940
44	Subvenciones al transporte	0	0	0	85.860.269	0	0	0	0	85.860.269
45	Infraestructuras	23.713.411	6.158.018	100.000	8.819.083	229.755.171	28.069.260	0	0	296.614.943
46	Investigación, desarrollo e innovación	2.664.512	2.473.250	0	18.364.331	1.327.834	25.982.546	9.997.900	16.364.683	77.175.056
49	Otras actuaciones de carácter económico	9.786.339	38.841.186	0	4.850.000	18.499.020	280.000	0	0	72.256.545
91	Alta Dirección	44.804.975	12.896.454	0	5.317.817	1.758.848	373.060	60.607	0	65.211.761
92	Servicios de carácter general	114.990.859	28.966.147	181.400	55.294.090	25.410.959	120.250	0	0	224.963.705
93	Administración Financiera y Tributaria	12.512.902	1.131.246	0	43.249.895	1.802.356	7.903.111	0	0	66.599.510
94	Transferencias a otras Administraciones Públicas	0	0	0	496.725.490	420.000	233.615.496	0	0	730.760.986
95	Deuda Pública	0	0	83.644.033	0	0	0	0	1.468.729.398	1.552.373.431
	Total	1.653.934.682	315.765.160	84.166.786	4.631.705.681	421.960.055	571.034.983	17.058.507	1.485.595.732	9.181.221.586

2.14. Por Subfunciones y Capítulos



**RESUMEN DE GASTOS POR SUBFUNCIONES Y CAPÍTULOS
COMUNIDAD AUTÓNOMA**

(IMPORTE EN EUROS)

Código	Subfunción	CAP.I	CAP.II	CAP.III	CAP.IV	CAP.VI	CAP.VII	CAP.VIII	CAP.IX	Total
112	Administración de Justicia	110.998.269	24.845.539	0	21.191.457	9.192.896	19.500	0	0	166.247.661
132	Seguridad y Orden Público	7.459.665	9.280.303	0	10.654.451	2.617.822	1.234.000	0	0	31.246.241
142	Acción Diplomática y Consular	663.460	199.540	0	496.977	1.000.000	21.400	0	0	2.381.377
143	Cooperación para el Desarrollo	782.348	197.706	0	2.357.125	2.356.000	1.549.500	0	0	7.242.679
231	Acción Social	33.252.770	45.075.853	38.000	361.084.167	2.349.972	43.952.528	0	0	485.753.290
232	Promoción Social	1.333.913	1.079.607	0	12.799.717	6.000	8.000	0	0	15.227.237
239	Gestión de Servicios Sociales	13.249.810	875.963	18.500	0	3.514.570	0	0	0	17.658.843
241	Promoción del Empleo	0	0	0	75.787.536	0	10.102.764	0	0	85.890.300
261	Acceso a la vivienda y fomento de la edificación	4.043.499	194.330	0	30.696.786	835.000	46.641.146	0	0	82.410.761
311	Administración General de Sanidad	2.303.897	518.007	26.533	403.984	115.296	0	0	155.394	3.523.111
312	Hospitales, serv. asistenciales y centros de salud	0	0	0	2.891.451.371	0	75.531.105	0	0	2.966.982.476
313	Acciones públicas relativas a la salud	0	0	0	300.000	0	0	0	0	300.000
321	Administración General de Educación	113.531.061	42.614.208	50.000	1.216.700	12.530.753	0	0	0	169.942.722
322	Enseñanza	1.114.844.842	20.695.739	0	418.191.324	44.954.747	700.000	0	346.257	1.599.732.909
323	Promoción educativa	0	0	0	15.194.417	0	121.096	0	0	15.315.513
324	Servicios complementarios de la enseñanza	0	48.844.851	0	15.505.439	0	0	0	0	64.350.290
331	Administración General de Cultura	1.576.567	303.968	0	0	0	0	0	0	1.880.535
332	Bibliotecas y archivos	3.418.763	796.331	50.000	0	605.992	0	0	0	4.871.086
334	Promoción cultural	246.610	0	0	4.169.629	1.015.000	11.399.964	0	0	16.831.203
336	Deportes y educación física	1.163.406	242.506	0	6.911.158	1.274.214	1.776.000	0	0	11.367.284
337	Arqueología y protec. del Patrim. Hist.-Artístico	400.214	337.380	0	485.500	4.690.650	3.556.966	0	0	9.470.710
411	Admón General de Agricultura, Pesca y Alimentación	8.583.939	793.052	58.320	10.560.303	3.284.507	0	0	0	23.280.121
412	Mejoras estructuras agrarias y sist. productivos	6.684.728	3.545.279	0	5.939.841	16.531.921	7.480.249	0	0	40.182.018
413	Compet. industria agroalim. y segur. alimentaria	0	0	0	3.495.785	0	1.471.400	0	0	4.967.185
415	Protec. y desarr. recursos pesqu. y mej de estruct	3.510.370	382.770	0	9.775.000	2.879.000	6.321.978	0	0	22.869.118
421	Actuaciones administrativas sobre la industria	3.972.743	1.269.165	0	1.100.000	1.862.005	2.155.939	0	0	10.359.852
425	Ordenación y eficiencia energética	2.122.355	21.806.995	0	0	815.061	9.421.507	2.000.000	0	36.165.918
431	Comercio	2.757.178	73.200	0	4.184.399	1.951.020	3.157.500	0	0	12.123.297
432	Ordenación y promoción turística	7.248.231	890.697	0	3.223.683	27.820.503	36.351.179	0	0	75.534.293
433	Reconversión y desarrollo industrial	1.313.046	435.870	0	6.047.957	782.938	11.717.539	5.000.000	0	25.297.350
441	Subvenciones al transporte	0	0	0	85.860.269	0	0	0	0	85.860.269
451	Administración general de infraestructuras	7.253.694	995.643	50.000	400.000	1.937.448	19.460.000	0	0	30.096.785
452	Recursos hidráulicos	1.171.679	276.598	0	0	23.253.352	0	0	0	24.701.629
453	Infraestructuras del transporte terrestre	4.136.108	145.281	50.000	0	164.343.992	3.250.000	0	0	171.925.381
456	Actuaciones medioambientales	11.151.930	4.740.496	0	8.419.083	40.220.379	5.359.260	0	0	69.891.148
461	Administración general de Ciencia y Tecnología	2.664.512	2.473.250	0	300.000	153.000	0	0	0	5.590.762
462	Investig. y estudios relac. con serv. Públ. grales	0	0	0	1.737.396	0	1.559.143	0	0	3.296.539
463	Investigación básica	0	0	0	9.118.117	674.834	11.213.274	0	0	21.006.225

**RESUMEN DE GASTOS POR SUBFUNCIONES Y CAPÍTULOS
COMUNIDAD AUTÓNOMA**

(IMPORTE EN EUROS)

Código	Subfunción	CAP.I	CAP.II	CAP.III	CAP.IV	CAP.VI	CAP.VII	CAP.VIII	CAP.IX	Total
467	Investigación y desarrollo en otros sectores	0	0	0	7.208.818	500.000	13.210.129	9.997.900	16.364.683	47.281.530
491	Comunicaciones	4.289.949	37.618.510	0	0	16.446.321	0	0	0	58.354.780
492	Defensa de la competencia	823.617	160.648	0	50.000	100.000	0	0	0	1.134.265
494	Relaciones laborales	4.672.773	1.062.028	0	4.800.000	1.952.699	280.000	0	0	12.767.500
911	Alta Dirección de la Comunidad Autónoma	21.863.695	5.253.696	0	4.179.541	1.647.000	88.060	60.607	0	33.092.599
912	Alta Dirección del Gobierno	22.941.280	7.642.758	0	1.138.276	111.848	285.000	0	0	32.119.162
921	Administración General	20.585.504	5.280.918	0	55.294.090	5.004.750	120.250	0	0	86.285.512
922	Coordinación y organización territorial de la CAC	1.917.747	85.186	0	0	95.000	0	0	0	2.097.933
923	Administración General de Economía y Hacienda	12.487.608	18.391.783	181.400	0	18.311.209	0	0	0	49.372.000
929	Imprev., situac. transitorias y conting. de ejec.	80.000.000	5.208.260	0	0	2.000.000	0	0	0	87.208.260
931	Política Económica y Fiscal	11.806.877	1.119.721	0	325.760	1.802.356	13.600	0	0	15.068.314
932	Gestión del Sistema Tributario	706.025	11.525	0	42.924.135	0	7.889.511	0	0	51.531.196
942	Transferencias a Corporaciones Locales	0	0	0	496.725.490	420.000	153.615.496	0	0	650.760.986
943	Fondo de desarrollo de Canarias	0	0	0	0	0	80.000.000	0	0	80.000.000
951	Deuda Pública	0	0	83.644.033	0	0	0	0	1.468.729.398	1.552.373.431
	Total	1.653.934.682	315.765.160	84.166.786	4.631.705.681	421.960.055	571.034.983	17.058.507	1.485.595.732	9.181.221.586

2.15. Por Programas y Capítulos



**RESUMEN DE GASTOS POR PROGRAMAS Y CAPÍTULOS
COMUNIDAD AUTÓNOMA**

(IMPORTE EN EUROS)

Cód.	Programa	CAP.I	CAP.II	CAP.III	CAP.IV	CAP.VI	CAP.VII	CAP.VIII	CAP.IX	Total
112A	Tribunales de Justicia	101.014.324	24.723.660	0	20.961.457	9.152.896	0	0	0	155.852.337
112B	Relaciones con la Administración de Justicia	5.836.397	121.879	0	230.000	40.000	19.500	0	0	6.247.776
112C	Ministerio Fiscal	4.147.548	0	0	0	0	0	0	0	4.147.548
132A	Seguridad y Emergencia	2.659.098	8.321.215	0	10.654.451	1.465.980	1.234.000	0	0	24.334.744
132B	Seguridad ciudadana	4.800.567	959.088	0	0	1.151.842	0	0	0	6.911.497
142A	Acción de la Comunidad Autónoma en el Exterior	663.460	199.540	0	496.977	1.000.000	21.400	0	0	2.381.377
143A	Cooperación económica y al desarrollo	782.348	197.706	0	2.357.125	2.356.000	1.549.500	0	0	7.242.679
231B	Coordinac y Planific de Polít Soc y atenc pers may	0	2.480.213	0	30.128.622	830.000	0	0	0	33.438.835
231C	Planificación y Apoyo a los Servicios Sociales	13.066.714	515.768	1.000	0	220.000	0	0	0	13.803.482
231G	Prestaciones y otras Ayudas Sociales	0	194.464	500	2.085.215	0	0	0	0	2.280.179
231H	Prevenc. e interv. en área del Menor y la Familia	16.075.262	12.256.588	15.000	18.265.450	576.050	0	0	0	47.188.350
231I	Fomento de la Inclusión Social	0	52.600	0	89.483.902	0	0	0	0	89.536.502
231K	Ejecución Medidas Judiciales Menores Infractores	0	24.610.437	0	1.000.000	500.000	0	0	0	26.110.437
231M	Atención a Personas en situación de Dependencia	4.110.794	464.970	11.500	171.119.608	80.000	43.259.593	0	0	219.046.465
231N	Atención a Personas con Discapacidad	0	4.356.563	10.000	46.606.370	143.922	622.935	0	0	51.739.790
231P	Acciones a favor de los canarios en el exterior	0	144.250	0	2.395.000	0	70.000	0	0	2.609.250
232A	Promoción y Fomento Calidad de Vida de los Jóvenes	1.333.913	839.607	0	1.700.000	6.000	0	0	0	3.879.520
232B	Promoción Igualdad de Oportunidades para Mujeres	0	0	0	10.769.717	0	8.000	0	0	10.777.717
232C	Planificación y Promoción de la Diversidad	0	240.000	0	330.000	0	0	0	0	570.000
239A	Dirección Administrativa y Servicios Generales	13.249.810	875.963	18.500	0	3.514.570	0	0	0	17.658.843
241C	Fomento del Empleo	0	0	0	75.787.536	0	10.102.764	0	0	85.890.300
261A	Dirección, Promoción y Gestión en mat. de Vivienda	0	0	0	29.796.786	0	45.266.146	0	0	75.062.932
261E	Ordenación del territorio	4.043.499	194.330	0	900.000	835.000	1.375.000	0	0	7.347.829
311A	Dirección Administrativa y Servicios Generales	2.303.897	518.007	26.533	200.000	115.296	0	0	155.394	3.319.127
311B	Formación Sanitaria y Social	0	0	0	203.984	0	0	0	0	203.984
312A	Asistencia Sanitaria	0	0	0	2.889.061.775	0	75.049.605	0	0	2.964.111.380
312B	Hemodonación y Hemoterapia	0	0	0	2.389.596	0	481.500	0	0	2.871.096
313A	Salud Pública	0	0	0	300.000	0	0	0	0	300.000
321A	Dirección Administrativa y Servicios Generales	113.531.061	41.034.938	50.000	1.216.700	12.340.253	0	0	0	168.172.952
321B	Form. Permanente del Profesorado e Innov. Educat.	0	1.579.270	0	0	190.500	0	0	0	1.769.770
322A	Formación Profesional Turística	0	9.300	0	3.967.468	0	700.000	0	0	4.676.768
322B	Educación Infantil, Primaria y 1ª Ciclo de E.S.O.	471.910.268	5.198.255	0	134.798.751	18.734.280	0	0	0	630.641.554
322C	Enseñanza Secundaria y Formación Profesional	592.271.653	8.344.063	0	37.062.560	22.901.837	0	0	0	660.580.113
322D	Formación Profesional Específica	0	3.939.500	0	0	600.000	0	0	0	4.539.500
322F	Financiación de las Universidades Canarias	0	0	0	240.853.745	0	0	0	346.257	241.200.002
322H	Mejora de la Capacitación Agraria y Form. Profes.	4.092.827	679.902	0	0	842.863	0	0	0	5.615.592
322J	Formación Profesional Marítimo Pesquera	3.751.592	710.347	0	8.800	1.375.767	0	0	0	5.846.506
322K	Enseñanzas Régimen Especial y Educación de Adultos	42.818.502	1.814.372	0	1.500.000	500.000	0	0	0	46.632.874

**RESUMEN DE GASTOS POR PROGRAMAS Y CAPÍTULOS
COMUNIDAD AUTÓNOMA**

(IMPORTE EN EUROS)

Cód.	Programa	CAP.I	CAP.II	CAP.III	CAP.IV	CAP.VI	CAP.VII	CAP.VIII	CAP.IX	Total
323A	Apoyo a los Estudios Universitarios	0	0	0	15.194.417	0	121.096	0	0	15.315.513
324C	Servicios Complem. a la Enseñanza no Universitaria	0	48.844.851	0	15.505.439	0	0	0	0	64.350.290
331A	Dirección Administrativa y Servicios Generales	1.576.567	303.968	0	0	0	0	0	0	1.880.535
332A	Servicios bibliotecarios y archivísticos	3.418.763	796.331	50.000	0	605.992	0	0	0	4.871.086
334A	Promoción Cultural	0	0	0	4.169.629	1.015.000	11.399.964	0	0	16.584.593
334D	Promoción del libro y publicaciones culturales.	246.610	0	0	0	0	0	0	0	246.610
336A	Deportes	1.163.406	242.506	0	6.911.158	1.274.214	1.776.000	0	0	11.367.284
337A	Patrimonio Cultural	400.214	337.380	0	485.500	4.690.650	3.556.966	0	0	9.470.710
411A	Dirección Administrativa y Servicios Generales	5.766.579	477.198	58.320	3.424.476	1.488.770	0	0	0	11.215.343
411B	Gestión ayudas FEAGA/FEADER	2.817.360	315.854	0	7.135.827	1.795.737	0	0	0	12.064.778
412A	Mejora de Estructuras Agrarias y del Medio Rural	2.093.019	269.402	0	697.264	15.739.830	5.588.659	0	0	24.388.174
412B	Ordenación y mejora de la producción agrícola	2.189.953	1.517.017	0	4.321.577	203.900	1.100.000	0	0	9.332.447
412C	Desarrollo ganadero	2.401.756	1.758.860	0	921.000	588.191	791.590	0	0	6.461.397
413A	Calidad Agroalimentaria	0	0	0	3.495.785	0	1.471.400	0	0	4.967.185
415A	Desarrollo Pesquero	1.026.528	51.716	0	9.375.000	204.000	241.978	0	0	10.899.222
415B	Estructuras Pesqueras	670.400	111.288	0	400.000	2.093.102	6.080.000	0	0	9.354.790
415C	Ordenación e Inspección Pesquera	1.813.442	219.766	0	0	581.898	0	0	0	2.615.106
421A	Dirección Administrativa y Servicios Generales	3.972.743	1.269.165	0	1.100.000	414.005	200.000	0	0	6.955.913
421B	Seguridad Industrial y Minera	0	0	0	0	1.448.000	1.955.939	0	0	3.403.939
425A	Desarrollo Energético	2.122.355	21.806.995	0	0	815.061	9.421.507	2.000.000	0	36.165.918
431A	Promoción Exterior	0	0	0	3.161.899	1.003.520	7.500	0	0	4.172.919
431B	Comercio Interior	2.757.178	73.200	0	1.022.500	947.500	3.150.000	0	0	7.950.378
432A	Dirección Administrativa y Servicios Generales	2.680.304	245.746	0	0	80.500	0	0	0	3.006.550
432B	Infraestr. Turíst. y Gest. Integral Núcleos Turíst	692.718	131.843	0	750.000	18.539.575	15.533.818	0	0	35.647.954
432F	Productos Turísticos y Calidad Turística	3.114.162	130.366	0	0	230.000	0	0	0	3.474.528
432G	Promoción y Apoyo a la Comercialización	290.661	54.227	0	2.223.683	5.025.000	19.117.361	0	0	26.710.932
432H	Planificación Turística y Sistema de Información	470.386	328.515	0	250.000	3.945.428	1.700.000	0	0	6.694.329
433A	Apoyo a PYMES Industriales	0	0	0	0	80.000	3.998.455	0	0	4.078.455
433B	Desarrollo Artesanal	0	0	0	100.000	360.000	0	0	0	460.000
433C	Promoción Económica	1.313.046	435.870	0	5.947.957	342.938	7.719.084	5.000.000	0	20.758.895
441D	Movilidad Interior	0	0	0	39.700.000	0	0	0	0	39.700.000
441E	Cohesión Interinsular	0	0	0	46.160.269	0	0	0	0	46.160.269
451A	Dirección Administrativa y Servicios Generales	4.994.214	888.001	50.000	0	390.000	0	0	0	6.322.215
451C	Calidad de las Construcciones	1.798.639	0	0	0	257.448	0	0	0	2.056.087
451D	Planificación y Programación de Infraestructuras	460.841	107.642	0	400.000	500.000	18.460.000	0	0	19.928.483
451E	Ordenación y Apoyo Plan Estraté. Ttes de Canarias	0	0	0	0	790.000	1.000.000	0	0	1.790.000
452A	Incremento de Recursos Hidráulicos	0	0	0	0	2.203.553	0	0	0	2.203.553
452B	Mejora de la Calidad del Agua	0	0	0	0	9.418.806	0	0	0	9.418.806

**RESUMEN DE GASTOS POR PROGRAMAS Y CAPÍTULOS
COMUNIDAD AUTÓNOMA**

(IMPORTE EN EUROS)

Cód.	Programa	CAP.I	CAP.II	CAP.III	CAP.IV	CAP.VI	CAP.VII	CAP.VIII	CAP.IX	Total
452C	Conv. Mº Medio Amb. actuaciones en mat. de aguas	0	0	0	0	8.978.509	0	0	0	8.978.509
452D	Estudios, Investig. y Gestión en materia de Aguas	1.171.679	276.598	0	0	2.652.484	0	0	0	4.100.761
453A	Desarrollo de Infraestructura de Carreteras	4.136.108	145.281	0	0	17.839.846	3.250.000	0	0	25.371.235
453D	Convenio de Carreteras con Ministerio de Fomento	0	0	50.000	0	146.504.146	0	0	0	146.554.146
456A	Disciplina Urbanística y Medioambiental	0	0	0	5.567.083	0	355.000	0	0	5.922.083
456C	Apoyo a moderniz. de gestión y elab. del planeam.	0	0	0	0	4.768.000	1.945.000	0	0	6.713.000
456D	Coordinación y Planificación Medioambiental	1.468.860	1.182.254	0	1.902.000	2.604.002	130.000	0	0	7.287.116
456E	Biodiversidad	0	0	0	0	5.027.910	519.260	0	0	5.547.170
456F	Medio Natural	2.208.711	0	0	0	5.955.612	0	0	0	8.164.323
456G	Calidad Ambiental	2.616.940	428.831	0	0	9.893.163	0	0	0	12.938.934
456J	Desarrollo Sostenible y Cambio Climático	0	0	0	950.000	6.262.803	2.000.000	0	0	9.212.803
456K	Dirección Administrativa y Servicios Generales	3.098.740	403.168	0	0	754.154	10.000	0	0	4.266.062
456L	Parques Nacionales	1.758.679	2.726.243	0	0	4.954.735	400.000	0	0	9.839.657
461A	Dirección Administrativa y Servicios Generales	2.664.512	2.473.250	0	300.000	153.000	0	0	0	5.590.762
462A	Estadística y Documentación	0	0	0	1.737.396	0	1.559.143	0	0	3.296.539
463B	Capital Humano Investigador e Innovador	0	0	0	2.800.000	554.623	3.980.023	0	0	7.334.646
463C	Apoyo a la Investigación Básica y Aplicada	0	0	0	6.318.117	120.211	7.233.251	0	0	13.671.579
467A	Investigación y Desarrollo Tecnológico Agrario	0	0	0	4.858.731	0	2.331.646	0	0	7.190.377
467B	Apoyo a la Innovación Empresarial	0	0	0	2.350.087	0	8.620.376	9.997.900	13.281.350	34.249.713
467C	Apoyo al Despliegue de Sociedad de la Información	0	0	0	0	500.000	2.258.107	0	3.083.333	5.841.440
491A	Infraestruct. y Serv. de Comunicac. e Informática	4.289.949	37.618.510	0	0	16.446.321	0	0	0	58.354.780
492A	Defensa de los Consumidores y Usuarios	823.617	160.648	0	50.000	100.000	0	0	0	1.134.265
494A	Admón de Relac. Laborales y Condiciones de Trabajo	4.672.773	346.142	0	2.800.000	9.750	0	0	0	7.828.665
494B	Promoc. de Prev. de Riesgos Lab. y Asesor. Técnico	0	715.886	0	2.000.000	1.942.949	280.000	0	0	4.938.835
911A	Actuación Legislativa y de Control	11.861.525	3.165.294	0	3.440.700	1.290.000	0	20.447	0	19.777.966
911B	Diputado del Común	2.521.035	563.885	0	0	122.000	0	15.000	0	3.221.920
911E	Junta Electoral de Canarias	0	2.000	0	0	0	0	0	0	2.000
911F	Acción Consultiva	2.394.838	444.850	0	0	65.000	0	25.060	0	2.929.748
911G	Alta Representación de la Comunidad Autónoma	0	259.404	0	0	0	0	0	0	259.404
911J	Consejo Económico y Social	0	0	0	708.841	0	88.060	0	0	796.901
911O	Control externo del Sector Público	4.455.168	700.013	0	0	140.000	0	100	0	5.295.281
911P	Comisionado de la Transparencia	631.129	118.250	0	30.000	30.000	0	0	0	809.379
912A	Dirección Política y Gobierno	16.145.934	2.854.399	0	341.000	6.000	0	0	0	19.347.333
912B	Dirección Admva y Servicios Generales Presidencia	3.902.054	1.460.042	0	0	105.848	0	0	0	5.467.944
912C	Dirección Admva y Servicios Grales. Vicepresid.	0	93.051	0	0	0	0	0	0	93.051
912D	Asistencia Técnica y Política al Presidente	1.937.614	2.413.795	0	604.776	0	135.000	0	0	5.091.185
912E	Asistencia Técnica y Política al Vicepresidente	749.747	564.962	0	150.000	0	150.000	0	0	1.614.709
912G	Relaciones con el Parlamento	205.931	30.727	0	0	0	0	0	0	236.658

**RESUMEN DE GASTOS POR PROGRAMAS Y CAPÍTULOS
COMUNIDAD AUTÓNOMA**

(IMPORTE EN EUROS)

Cód.	Programa	CAP.I	CAP.II	CAP.III	CAP.IV	CAP.VI	CAP.VII	CAP.VIII	CAP.IX	Total
912H	Gestión y mant. Oficina del Gob. de Can. en Madrid	0	225.782	0	42.500	0	0	0	0	268.282
921A	Dirección Administrativa y Servicios Generales	7.101.231	450.982	0	0	442.569	0	0	0	7.994.782
921B	Servicio Jurídico	1.871.297	201.626	0	0	0	0	0	0	2.072.923
921C	Dirección Administrativa y Servicios Generales	120.982	0	0	0	0	0	0	0	120.982
921D	Relaciones Informativas	892.788	2.268.234	0	0	892.652	0	0	0	4.053.674
921F	Función Pública	7.090.780	1.793.789	0	0	2.735.264	0	0	0	11.619.833
921G	Formación y Perfeccionamiento Personal de AA.PP.	0	0	0	1.526.088	0	15.000	0	0	1.541.088
921H	Mejora organiz. admva. e impulso calidad servicios	2.803.013	319.978	0	0	584.265	0	0	0	3.707.256
921J	Medios de Comunic. Social y Relaciones Informativ.	0	0	0	50.325.456	0	105.250	0	0	50.430.706
921K	Transparencia, Participación y Colabor. Ciudadana	705.413	246.309	0	3.442.546	350.000	0	0	0	4.744.268
922A	Administraciones Públicas y Gobierno abierto	1.917.747	85.186	0	0	95.000	0	0	0	2.097.933
923B	Gestión Patrimonial	3.872.317	13.117.978	0	0	15.102.121	0	0	0	32.092.416
923C	Gestión del Tesoro y Política Financiera	2.131.847	117.016	181.400	0	0	0	0	0	2.430.263
923D	Dirección Administrativa y Servicios Generales	4.598.776	1.325.002	0	0	560.000	0	0	0	6.483.778
923E	Apoyo Informático a los Servicios de Hacienda	1.884.668	3.831.787	0	0	2.649.088	0	0	0	8.365.543
929A	Gastos imprevistos y funciones no clasificadas	80.000.000	5.208.260	0	0	2.000.000	0	0	0	87.208.260
931A	Control interno y Contabilidad Pública.	8.696.966	554.000	0	0	1.007.868	0	0	0	10.258.834
931B	Asuntos Economicos con la Union Europea	831.429	160.225	0	325.760	6.000	13.600	0	0	1.337.014
931C	Planificación y Presupuesto	2.278.482	405.496	0	0	788.488	0	0	0	3.472.466
932A	Gestión Tributaria	111.014	0	0	42.924.135	0	7.889.511	0	0	50.924.660
932B	Resolución de reclamaciones económico-admvas.	595.011	11.525	0	0	0	0	0	0	606.536
942A	Transferencias a Cabildos traspaso de competencias	0	0	0	278.293.055	0	0	0	0	278.293.055
942C	Fondo Canario de Financiación Municipal	0	0	0	153.615.496	420.000	153.615.496	0	0	307.650.992
942D	Otras Transferencias a Corporaciones Locales	0	0	0	64.816.939	0	0	0	0	64.816.939
943A	Fondo de desarrollo de Canarias	0	0	0	0	0	80.000.000	0	0	80.000.000
951M	Amortiz y gtos fros deuda pública moneda nacional	0	0	83.644.033	0	0	0	0	1.468.729.398	1.552.373.431
	Total	1.653.934.682	315.765.160	84.166.786	4.631.705.681	421.960.055	571.034.983	17.058.507	1.485.595.732	9.181.221.586

2.16. Por Secciones, Programas y Capítulos



**RESUMEN DE GASTOS POR SECCIONES, PROGRAMAS Y CAPÍTULOS
COMUNIDAD AUTÓNOMA**

(IMPORTE EN EUROS)

Código	Programa	CAP.I	CAP.II	CAP.III	CAP.IV	CAP.VI	CAP.VII	CAP.VIII	CAP.IX	Total
01	PARLAMENTO	21.863.695	4.994.292	0	3.470.700	1.647.000	0	60.607	0	32.036.294
911A	Actuación Legislativa y de Control	11.861.525	3.165.294	0	3.440.700	1.290.000	0	20.447	0	19.777.966
911B	Diputado del Común	2.521.035	563.885	0	0	122.000	0	15.000	0	3.221.920
911E	Junta Electoral de Canarias	0	2.000	0	0	0	0	0	0	2.000
911F	Acción Consultiva	2.394.838	444.850	0	0	65.000	0	25.060	0	2.929.748
911O	Control externo del Sector Público	4.455.168	700.013	0	0	140.000	0	100	0	5.295.281
911P	Comisionado de la Transparencia	631.129	118.250	0	30.000	30.000	0	0	0	809.379
05	DEUDA PÚBLICA	0	0	83.644.033	0	0	0	0	1.468.729.398	1.552.373.431
951M	Amortiz y gtos fros deuda pública moneda nacional	0	0	83.644.033	0	0	0	0	1.468.729.398	1.552.373.431
06	PRESIDENCIA DEL GOBIERNO	9.119.087	7.671.797	0	4.769.253	998.500	1.921.400	0	0	24.480.037
142A	Acción de la Comunidad Autónoma en el Exterior	601.138	199.540	0	496.977	0	21.400	0	0	1.319.055
143A	Cooperación económica y al desarrollo	345.442	42.737	0	1.080.000	0	1.545.000	0	0	3.013.179
231P	Acciones a favor de los canarios en el exterior	0	144.250	0	2.395.000	0	70.000	0	0	2.609.250
911G	Alta Representación de la Comunidad Autónoma	0	259.404	0	0	0	0	0	0	259.404
912A	Dirección Política y Gobierno	1.030.291	0	0	0	0	0	0	0	1.030.291
912B	Dirección Admva y Servicios Generales Presidencia	3.902.054	1.460.042	0	0	105.848	0	0	0	5.467.944
912C	Dirección Admva y Servicios Grales. Vicepresid.	0	93.051	0	0	0	0	0	0	93.051
912D	Asistencia Técnica y Política al Presidente	1.937.614	2.413.795	0	604.776	0	135.000	0	0	5.091.185
912E	Asistencia Técnica y Política al Vicepresidente	749.747	564.962	0	150.000	0	150.000	0	0	1.614.709
912H	Gestión y mant. Oficina del Gob. de Can. en Madrid	0	225.782	0	42.500	0	0	0	0	268.282
921D	Relaciones Informativas	552.801	2.268.234	0	0	892.652	0	0	0	3.713.687
08	CONSEJ. ADMONES. PÚBLICAS, JUSTICIA Y SEGURIDAD	142.730.023	74.953.023	0	37.420.542	32.114.139	1.268.500	0	0	288.486.227
112A	Tribunales de Justicia	101.014.324	24.723.660	0	20.961.457	9.152.896	0	0	0	155.852.337
112B	Relaciones con la Administración de Justicia	5.836.397	121.879	0	230.000	40.000	19.500	0	0	6.247.776
112C	Ministerio Fiscal	4.147.548	0	0	0	0	0	0	0	4.147.548
132A	Seguridad y Emergencia	2.659.098	8.321.215	0	10.654.451	1.465.980	1.234.000	0	0	24.334.744
132B	Seguridad ciudadana	4.800.567	959.088	0	0	1.151.842	0	0	0	6.911.497
232B	Promoción Igualdad de Oportunidades para Mujeres	0	0	0	600.000	0	0	0	0	600.000
491A	Infraestruct. y Serv. de Comunicac. e Informática	4.289.949	37.618.510	0	0	16.446.321	0	0	0	58.354.780
912A	Dirección Política y Gobierno	1.279.078	80.074	0	6.000	0	0	0	0	1.365.152
912G	Relaciones con el Parlamento	205.931	30.727	0	0	0	0	0	0	236.658
921A	Dirección Administrativa y Servicios Generales	3.987.899	450.982	0	0	192.569	0	0	0	4.631.450
921B	Servicio Jurídico	1.871.297	201.626	0	0	0	0	0	0	2.072.923
921C	Dirección Administrativa y Servicios Generales	120.982	0	0	0	0	0	0	0	120.982
921F	Función Pública	7.090.780	1.793.789	0	0	2.735.264	0	0	0	11.619.833
921G	Formación y Perfeccionamiento Personal de AA.PP.	0	0	0	1.526.088	0	15.000	0	0	1.541.088
921H	Mejora organiz. admva. e impulso calidad servicios	2.803.013	319.978	0	0	484.267	0	0	0	3.607.258

**RESUMEN DE GASTOS POR SECCIONES, PROGRAMAS Y CAPÍTULOS
COMUNIDAD AUTÓNOMA**

(IMPORTE EN EUROS)

Código	Programa	CAP.I	CAP.II	CAP.III	CAP.IV	CAP.VI	CAP.VII	CAP.VIII	CAP.IX	Total
921K	Transparencia, Participación y Colabor. Ciudadana	705.413	246.309	0	3.442.546	350.000	0	0	0	4.744.268
922A	Administraciones Públicas y Gobierno abierto	1.917.747	85.186	0	0	95.000	0	0	0	2.097.933
10	HACIENDA, PRESUPUESTOS Y ASUNTOS EUROPEOS	28.885.436	20.583.747	181.400	95.312.747	20.113.565	9.567.504	0	0	174.644.399
142A	Acción de la Comunidad Autónoma en el Exterior	62.322	0	0	0	0	0	0	0	62.322
462A	Estadística y Documentación	0	0	0	1.737.396	0	1.559.143	0	0	3.296.539
912A	Dirección Política y Gobierno	3.822.604	1.060.718	0	0	0	0	0	0	4.883.322
921J	Medios de Comunic. Social y Relaciones Informativ.	0	0	0	50.325.456	0	105.250	0	0	50.430.706
923B	Gestión Patrimonial	3.872.317	13.117.978	0	0	15.102.121	0	0	0	32.092.416
923C	Gestión del Tesoro y Política Financiera	2.131.847	117.016	181.400	0	0	0	0	0	2.430.263
923D	Dirección Administrativa y Servicios Generales	4.598.776	1.325.002	0	0	560.000	0	0	0	6.483.778
923E	Apoyo Informático a los Servicios de Hacienda	1.884.668	3.831.787	0	0	2.649.088	0	0	0	8.365.543
931A	Control interno y Contabilidad Pública.	8.696.966	554.000	0	0	1.007.868	0	0	0	10.258.834
931B	Asuntos Economicos con la Union Europea	831.429	160.225	0	325.760	6.000	13.600	0	0	1.337.014
931C	Planificación y Presupuesto	2.278.482	405.496	0	0	788.488	0	0	0	3.472.466
932A	Gestion Tributaria	111.014	0	0	42.924.135	0	7.889.511	0	0	50.924.660
932B	Resolución de reclamaciones económico-admvas.	595.011	11.525	0	0	0	0	0	0	606.536
11	OBRAS PÚBLICAS, TRANSPORTES Y VIVIENDA	12.209.506	1.253.208	100.000	116.057.055	166.281.440	67.976.146	0	0	363.877.355
261A	Dirección, Promoción y Gestión en mat. de Vivienda	0	0	0	29.796.786	0	45.266.146	0	0	75.062.932
441D	Movilidad Interior	0	0	0	39.700.000	0	0	0	0	39.700.000
441E	Cohesión Interinsular	0	0	0	46.160.269	0	0	0	0	46.160.269
451A	Dirección Administrativa y Servicios Generales	4.994.214	888.001	50.000	0	390.000	0	0	0	6.322.215
451C	Calidad de las Construcciones	1.798.639	0	0	0	257.448	0	0	0	2.056.087
451D	Planificación y Programación de Infraestructuras	460.841	107.642	0	400.000	500.000	18.460.000	0	0	19.928.483
451E	Ordenación y Apoyo Plan Estratég. Ttes de Canarias	0	0	0	0	790.000	1.000.000	0	0	1.790.000
453A	Desarrollo de Infraestructura de Carreteras	4.136.108	145.281	0	0	17.839.846	3.250.000	0	0	25.371.235
453D	Convenio de Carreteras con Ministerio de Fomento	0	0	50.000	0	146.504.146	0	0	0	146.554.146
912A	Dirección Política y Gobierno	819.704	112.284	0	0	0	0	0	0	931.988
12	TRANS. ECOLOG., LUCHA CAMBIO CLIM. Y PLANF. TERRIT	20.659.700	27.187.584	0	9.319.083	65.123.792	16.155.767	2.000.000	0	140.445.926
261E	Ordenación del territorio	4.043.499	194.330	0	900.000	835.000	1.375.000	0	0	7.347.829
421A	Dirección Administrativa y Servicios Generales	236.902	0	0	0	0	0	0	0	236.902
425A	Desarrollo Energético	2.122.355	21.806.995	0	0	815.061	9.421.507	2.000.000	0	36.165.918
452A	Incremento de Recursos Hidráulicos	0	0	0	0	2.203.553	0	0	0	2.203.553
452B	Mejora de la Calidad del Agua	0	0	0	0	9.418.806	0	0	0	9.418.806
452C	Conv. Mº Medio Amb. actuaciones en mat. de aguas	0	0	0	0	8.978.509	0	0	0	8.978.509
452D	Estudios, Investig. y Gestión en materia de Aguas	1.171.679	276.598	0	0	2.652.484	0	0	0	4.100.761
456A	Disciplina Urbanística y Medioambiental	0	0	0	5.567.083	0	355.000	0	0	5.922.083

**RESUMEN DE GASTOS POR SECCIONES, PROGRAMAS Y CAPÍTULOS
COMUNIDAD AUTÓNOMA**

(IMPORTE EN EUROS)

Código	Programa	CAP.I	CAP.II	CAP.III	CAP.IV	CAP.VI	CAP.VII	CAP.VIII	CAP.IX	Total
456C	Apoyo a moderniz. de gestión y elab. del planeam.	0	0	0	0	4.768.000	1.945.000	0	0	6.713.000
456D	Coordinación y Planificación Medioambiental	1.468.860	1.182.254	0	1.902.000	2.604.002	130.000	0	0	7.287.116
456E	Biodiversidad	0	0	0	0	5.027.910	519.260	0	0	5.547.170
456F	Medio Natural	2.208.711	0	0	0	5.955.612	0	0	0	8.164.323
456G	Calidad Ambiental	2.616.940	428.831	0	0	9.893.163	0	0	0	12.938.934
456J	Desarrollo Sostenible y Cambio Climático	0	0	0	950.000	6.262.803	2.000.000	0	0	9.212.803
456K	Dirección Administrativa y Servicios Generales	3.098.740	403.168	0	0	754.154	10.000	0	0	4.266.062
456L	Parques Nacionales	1.758.679	2.726.243	0	0	4.954.735	400.000	0	0	9.839.657
912A	Dirección Política y Gobierno	1.933.335	169.165	0	0	0	0	0	0	2.102.500
13	AGRICULTURA, GANADERÍA Y PESCA	27.948.224	6.208.294	58.320	34.638.460	24.914.058	17.605.273	0	0	111.372.629
322H	Mejora de la Capacitación Agraria y Form. Profes.	4.092.827	679.902	0	0	842.863	0	0	0	5.615.592
322J	Formación Profesional Marítimo Pesquera	3.751.592	710.347	0	8.800	1.375.767	0	0	0	5.846.506
411A	Dirección Administrativa y Servicios Generales	5.766.579	477.198	58.320	3.424.476	1.488.770	0	0	0	11.215.343
411B	Gestión ayudas FEAGA/FEADER	2.817.360	315.854	0	7.135.827	1.795.737	0	0	0	12.064.778
412A	Mejora de Estructuras Agrarias y del Medio Rural	2.093.019	269.402	0	697.264	15.739.830	5.588.659	0	0	24.388.174
412B	Ordenación y mejora de la producción agrícola	2.189.953	1.517.017	0	4.321.577	203.900	1.100.000	0	0	9.332.447
412C	Desarrollo ganadero	2.401.756	1.758.860	0	921.000	588.191	791.590	0	0	6.461.397
413A	Calidad Agroalimentaria	0	0	0	3.495.785	0	1.471.400	0	0	4.967.185
415A	Desarrollo Pesquero	1.026.528	51.716	0	9.375.000	204.000	241.978	0	0	10.899.222
415B	Estructuras Pesqueras	670.400	111.288	0	400.000	2.093.102	6.080.000	0	0	9.354.790
415C	Ordenación e Inspección Pesquera	1.813.442	219.766	0	0	581.898	0	0	0	2.615.106
467A	Investigación y Desarrollo Tecnológico Agrario	0	0	0	4.858.731	0	2.331.646	0	0	7.190.377
912A	Dirección Política y Gobierno	1.324.768	96.944	0	0	0	0	0	0	1.421.712
14	SANIDAD	2.935.252	569.007	26.533	2.891.855.355	115.296	75.531.105	0	155.394	2.971.187.942
311A	Dirección Administrativa y Servicios Generales	2.303.897	518.007	26.533	200.000	115.296	0	0	155.394	3.319.127
311B	Formación Sanitaria y Social	0	0	0	203.984	0	0	0	0	203.984
312A	Asistencia Sanitaria	0	0	0	2.889.061.775	0	75.049.605	0	0	2.964.111.380
312B	Hemodonación y Hemoterapia	0	0	0	2.389.596	0	481.500	0	0	2.871.096
912A	Dirección Política y Gobierno	631.355	51.000	0	0	0	0	0	0	682.355
15	ECONOMÍA, CONOCIMIENTO Y EMPLEO	13.718.106	5.041.081	0	103.451.562	5.402.996	40.293.665	14.997.900	16.364.683	199.269.993
143A	Cooperación económica y al desarrollo	436.906	154.969	0	1.277.125	356.000	4.500	0	0	2.229.500
241C	Fomento del Empleo	0	0	0	75.787.536	0	10.102.764	0	0	85.890.300
421A	Dirección Administrativa y Servicios Generales	0	664.402	0	0	414.005	0	0	0	1.078.407
431A	Promoción Exterior	0	0	0	3.161.899	1.003.520	7.500	0	0	4.172.919
433C	Promoción Económica	1.313.046	435.870	0	5.947.957	342.938	7.719.084	5.000.000	0	20.758.895
461A	Dirección Administrativa y Servicios Generales	2.664.512	2.473.250	0	300.000	153.000	0	0	0	5.590.762
463B	Capital Humano Investigador e Innovador	0	0	0	2.800.000	554.623	3.980.023	0	0	7.334.646
463C	Apoyo a la Investigación Básica y Aplicada	0	0	0	6.318.117	120.211	7.233.251	0	0	13.671.579

**RESUMEN DE GASTOS POR SECCIONES, PROGRAMAS Y CAPÍTULOS
COMUNIDAD AUTÓNOMA**

(IMPORTE EN EUROS)

Código	Programa	CAP.I	CAP.II	CAP.III	CAP.IV	CAP.VI	CAP.VII	CAP.VIII	CAP.IX	Total
467B	Apoyo a la Innovación Empresarial	0	0	0	2.350.087	0	8.620.376	9.997.900	13.281.350	34.249.713
467C	Apoyo al Despliegue de Sociedad de la Información	0	0	0	0	500.000	2.258.107	0	3.083.333	5.841.440
494A	Admón de Relac. Laborales y Condiciones de Trabajo	4.672.773	346.142	0	2.800.000	9.750	0	0	0	7.828.665
494B	Promoc. de Prev. de Riesgos Lab. y Asesor. Técnico	0	715.886	0	2.000.000	1.942.949	280.000	0	0	4.938.835
911J	Consejo Económico y Social	0	0	0	708.841	0	88.060	0	0	796.901
912A	Dirección Política y Gobierno	1.177.550	250.562	0	0	6.000	0	0	0	1.434.112
921A	Dirección Administrativa y Servicios Generales	3.113.332	0	0	0	0	0	0	0	3.113.332
921D	Relaciones Informativas	339.987	0	0	0	0	0	0	0	339.987
16	TURISMO, INDUSTRIA Y COMERCIO	16.046.598	1.957.308	0	9.463.651	30.756.003	46.355.573	0	0	104.579.133
239A	Dirección Administrativa y Servicios Generales	375.000	0	0	0	0	0	0	0	375.000
322A	Formación Profesional Turística	0	9.300	0	3.967.468	0	700.000	0	0	4.676.768
421A	Dirección Administrativa y Servicios Generales	3.735.841	604.763	0	1.100.000	0	200.000	0	0	5.640.604
421B	Seguridad Industrial y Minera	0	0	0	0	1.448.000	1.955.939	0	0	3.403.939
431B	Comercio Interior	2.757.178	73.200	0	1.022.500	947.500	3.150.000	0	0	7.950.378
432A	Dirección Administrativa y Servicios Generales	2.680.304	245.746	0	0	80.500	0	0	0	3.006.550
432B	Infraestr. Turíst. y Gest. Integral Núcleos Turíst	692.718	131.843	0	750.000	18.539.575	15.533.818	0	0	35.647.954
432F	Productos Turísticos y Calidad Turística	3.114.162	130.366	0	0	230.000	0	0	0	3.474.528
432G	Promoción y Apoyo a la Comercialización	290.661	54.227	0	2.223.683	5.025.000	19.117.361	0	0	26.710.932
432H	Planificación Turística y Sistema de Información	470.386	328.515	0	250.000	3.945.428	1.700.000	0	0	6.694.329
433A	Apoyo a PYMES Industriales	0	0	0	0	80.000	3.998.455	0	0	4.078.455
433B	Desarrollo Artesanal	0	0	0	100.000	360.000	0	0	0	460.000
492A	Defensa de los Consumidores y Usuarios	823.617	160.648	0	50.000	100.000	0	0	0	1.134.265
912A	Dirección Política y Gobierno	1.106.731	218.700	0	0	0	0	0	0	1.325.431
18	EDUCACIÓN, UNIVERSIDADES, CULTURA Y DEPORTES	1.229.096.262	112.754.603	100.000	457.697.899	62.852.726	16.854.026	0	346.257	1.879.701.773
321A	Dirección Administrativa y Servicios Generales	113.531.061	41.034.938	50.000	1.216.700	12.340.253	0	0	0	168.172.952
321B	Form. Permanente del Profesorado e Innov. Educat.	0	1.579.270	0	0	190.500	0	0	0	1.769.770
322B	Educación Infantil, Primaria y 1º Ciclo de E.S.O.	471.910.268	5.198.255	0	134.798.751	18.734.280	0	0	0	630.641.554
322C	Enseñanza Secundaria y Formación Profesional	592.271.653	8.344.063	0	37.062.560	22.901.837	0	0	0	660.580.113
322D	Formación Profesional Específica	0	3.939.500	0	0	600.000	0	0	0	4.539.500
322F	Financiación de las Universidades Canarias	0	0	0	240.853.745	0	0	0	346.257	241.200.002
322K	Enseñanzas Régimen Especial y Educación de Adultos	42.818.502	1.814.372	0	1.500.000	500.000	0	0	0	46.632.874
323A	Apoyo a los Estudios Universitarios	0	0	0	15.194.417	0	121.096	0	0	15.315.513
324C	Servicios Complem. a la Enseñanza no Universitaria	0	48.844.851	0	15.505.439	0	0	0	0	64.350.290
331A	Dirección Administrativa y Servicios Generales	1.576.567	303.968	0	0	0	0	0	0	1.880.535
332A	Servicios bibliotecarios y archivísticos	3.418.763	796.331	50.000	0	605.992	0	0	0	4.871.086
334A	Promoción Cultural	0	0	0	4.169.629	1.015.000	11.399.964	0	0	16.584.593
334D	Promoción del libro y publicaciones culturales.	246.610	0	0	0	0	0	0	0	246.610
336A	Deportes	1.163.406	242.506	0	6.911.158	1.274.214	1.776.000	0	0	11.367.284

**RESUMEN DE GASTOS POR SECCIONES, PROGRAMAS Y CAPÍTULOS
COMUNIDAD AUTÓNOMA**

(IMPORTE EN EUROS)

Código	Programa	CAP.I	CAP.II	CAP.III	CAP.IV	CAP.VI	CAP.VII	CAP.VIII	CAP.IX	Total
337A	Patrimonio Cultural	400.214	337.380	0	485.500	4.690.650	3.556.966	0	0	9.470.710
912A	Dirección Política y Gobierno	1.759.218	319.169	0	0	0	0	0	0	2.078.387
19	DIVERSAS CONSEJERÍAS	80.000.000	5.208.260	0	300.000	5.349.998	80.000.000	0	0	170.858.258
142A	Acción de la Comunidad Autónoma en el Exterior	0	0	0	0	1.000.000	0	0	0	1.000.000
143A	Cooperación económica y al desarrollo	0	0	0	0	2.000.000	0	0	0	2.000.000
313A	Salud Pública	0	0	0	300.000	0	0	0	0	300.000
921A	Dirección Administrativa y Servicios Generales	0	0	0	0	250.000	0	0	0	250.000
921H	Mejora organiz. admva. e impulso calidad servicios	0	0	0	0	99.998	0	0	0	99.998
929A	Gastos imprevistos y funciones no clasificadas	80.000.000	5.208.260	0	0	2.000.000	0	0	0	87.208.260
943A	Fondo de desarrollo de Canarias	0	0	0	0	0	80.000.000	0	0	80.000.000
20	TRANSFERENCIAS A CORPORACIONES LOCALES	0	0	0	496.725.490	420.000	153.615.496	0	0	650.760.986
942A	Transferencias a Cabildos traspaso de competencias	0	0	0	278.293.055	0	0	0	0	278.293.055
942C	Fondo Canario de Financiación Municipal	0	0	0	153.615.496	420.000	153.615.496	0	0	307.650.992
942D	Otras Transferencias a Corporaciones Locales	0	0	0	64.816.939	0	0	0	0	64.816.939
23	DERECHOS SOCIALES, IGUALDAD, DIVERSIDAD Y JUVENTUD	48.722.793	47.382.956	56.500	371.223.884	5.870.542	43.890.528	0	0	517.147.203
231B	Coordinac y Planific de Polít Soc y atenc pers may	0	2.480.213	0	30.128.622	830.000	0	0	0	33.438.835
231C	Planificación y Apoyo a los Servicios Sociales	13.066.714	515.768	1.000	0	220.000	0	0	0	13.803.482
231G	Prestaciones y otras Ayudas Sociales	0	194.464	500	2.085.215	0	0	0	0	2.280.179
231H	Prevenc. e Interv. en área del Menor y la Familia	16.075.262	12.256.588	15.000	18.265.450	576.050	0	0	0	47.188.350
231I	Fomento de la Inclusión Social	0	52.600	0	89.483.902	0	0	0	0	89.536.502
231K	Ejecución Medidas Judiciales Menores Infractores	0	24.610.437	0	1.000.000	500.000	0	0	0	26.110.437
231M	Atención a Personas en situación de Dependencia	4.110.794	464.970	11.500	171.119.608	80.000	43.259.593	0	0	219.046.465
231N	Atención a Personas con Discapacidad	0	4.356.563	10.000	46.606.370	143.922	622.935	0	0	51.739.790
232A	Promoción y Fomento Calidad de Vida de los Jóvenes	1.333.913	839.607	0	1.700.000	6.000	0	0	0	3.879.520
232B	Promoción Igualdad de Oportunidades para Mujeres	0	0	0	10.169.717	0	8.000	0	0	10.177.717
232C	Planificación y Promoción de la Diversidad	0	240.000	0	330.000	0	0	0	0	570.000
239A	Dirección Administrativa y Servicios Generales	12.874.810	875.963	18.500	0	3.514.570	0	0	0	17.283.843
912A	Dirección Política y Gobierno	1.261.300	495.783	0	335.000	0	0	0	0	2.092.083
	Total	1.653.934.682	315.765.160	84.166.786	4.631.705.681	421.960.055	571.034.983	17.058.507	1.485.595.732	9.181.221.586

3. Resumen Económico de Gastos OO.AA., Entidades Públicas y Consorcios



3.1. Resumen Económico de Gastos (Comparativo)



RESUMEN DE GASTOS COMPARATIVO POR ENTES

(IMPORTE EN EUROS)

Cod.	Ente	PRESUPUESTO INICIAL AJUSTADO 2019	%	PRESUPUESTO INICIAL 2020	%	2/1 %
1	Organismos Autónomos	3.359.101.001	97,15	3.549.904.143	97,19	5,68
SCS	Servicio Canario de la Salud	3.005.894.335	86,94	3.140.359.893	85,98	4,47
ACEC	Ag. Can. de Calidad Univ. y Evaluac. Edu	2.412.164	0,07	1.291.175	0,04	46,47-
APMU	Ag. Canaria Protección del Medio Natural	6.582.501	0,19	6.687.547	0,18	1,60
ICAP	Instituto Canario Administración Pública	2.671.223	0,08	2.740.955	0,08	2,61
ICCA	Instituto Canario Calidad Agroalimentar.	4.581.197	0,13	5.017.185	0,14	9,52
ISTA	Instituto Canario de Estadística	2.671.838	0,08	3.362.687	0,09	25,86
ICHH	Instituto Canario Hemodon. y Hemoterapia	2.862.697	0,08	2.871.096	0,08	0,29
ICIA	Instituto Canario Investigacio. Agrarias	7.283.454	0,21	8.237.911	0,23	13,10
ICI	Instituto Canario de Igualdad	9.991.994	0,29	11.001.090	0,30	10,10
ICV	Instituto Canario de la Vivienda	79.411.881	2,30	94.881.432	2,60	19,48
SCE	Servicio Canario de Empleo	234.737.717	6,79	273.453.172	7,49	16,49
3	Entidades Públicas	98.320.417	2,84	102.401.253	2,80	4,15
CES	Consejo Económico y Social	791.037	0,02	796.901	0,02	0,74
RTPC	Radiotelevisión Canaria	50.391.505	1,46	50.430.706	1,38	0,08
ATC	Agencia Tributaria Canaria	47.137.875	1,36	51.173.646	1,40	8,56
4	Consortios	150.000	0,00	175.000	0,00	16,67
RINC	Consortio El Rincon (La Orotava)	150.000	0,00	175.000	0,00	16,67
	TOTAL	3.457.571.418	100 %	3.652.480.396	100,00	5,64

3.2. Resumen de Gastos por Programas y Capítulos



RESUMEN DE GASTOS POR PROGRAMAS Y CAPÍTULOS
Servicio Canario de la Salud

(IMPORTE EN EUROS)

Cód.	Programa	CAP.I	CAP.II	CAP.III	CAP.IV	CAP.VI	CAP.VII	CAP.VIII	CAP.IX	Total
231A	Atención a las Drogodependencias	647.988	485.431	0	11.034.211	0	0	0	0	12.167.630
311A	Dirección Administrativa y Servicios Generales	17.416.878	15.878.659	1.650.000	356.898	13.619.850	0	0	0	48.922.285
311C	Formación del Personal Sanitario	46.464.169	65.878	0	0	0	0	0	0	46.530.047
312C	Atención Especializada	1.147.607.368	764.792.917	0	63.035.207	40.533.163	5.225.855	0	0	2.021.194.510
312F	Atención Primaria	401.049.328	36.965.666	0	526.659.093	15.481.033	0	0	0	980.155.120
313A	Salud Pública	13.833.162	14.332.924	0	150.000	234.675	0	0	0	28.550.761
465A	Investigación Sanitaria	0	239.046	0	1.661.777	0	0	0	0	1.900.823
912A	Dirección Política y Gobierno	938.717	0	0	0	0	0	0	0	938.717
	Total Ente	1.627.957.610	832.760.521	1.650.000	602.897.186	69.868.721	5.225.855	0	0	3.140.359.893

RESUMEN DE GASTOS POR PROGRAMAS Y CAPÍTULOS

Ag. Can. de Calidad Univ. y Evaluac. Edu

(IMPORTE EN EUROS)

Cód.	Programa	CAP.I	CAP.II	CAP.III	CAP.IV	CAP.VI	CAP.VII	CAP.VIII	CAP.IX	Total
323A	Apoyo a los Estudios Universitarios	535.066	660.414	0	0	13.500	0	0	0	1.208.980
912A	Dirección Política y Gobierno	80.395	1.800	0	0	0	0	0	0	82.195
	Total Ente	615.461	662.214	0	0	13.500	0	0	0	1.291.175

RESUMEN DE GASTOS POR PROGRAMAS Y CAPÍTULOS

Ag. Canaria Protección del Medio Natural

(IMPORTE EN EUROS)

Cód.	Programa	CAP.I	CAP.II	CAP.III	CAP.IV	CAP.VI	CAP.VII	CAP.VIII	CAP.IX	Total
456A	Disciplina Urbanística y Medioambiental	5.158.336	529.280	0	0	300.000	0	0	0	5.987.616
456K	Dirección Administrativa y Servicios Generales	0	644.931	0	0	55.000	0	0	0	699.931
	Total Ente	5.158.336	1.174.211	0	0	355.000	0	0	0	6.687.547

RESUMEN DE GASTOS POR PROGRAMAS Y CAPÍTULOS

Instituto Canario Administración Pública

(IMPORTE EN EUROS)

Cód.	Programa	CAP.I	CAP.II	CAP.III	CAP.IV	CAP.VI	CAP.VII	CAP.VIII	CAP.IX	Total
921G	Formación y Perfeccionamiento Personal de AA.PP.	1.125.002	998.633	0	602.320	15.000	0	0	0	2.740.955
	Total Ente	1.125.002	998.633	0	602.320	15.000	0	0	0	2.740.955

RESUMEN DE GASTOS POR PROGRAMAS Y CAPÍTULOS

Instituto Canario Calidad Agroalimentar.

(IMPORTE EN EUROS)

Cód.	Programa	CAP.I	CAP.II	CAP.III	CAP.IV	CAP.VI	CAP.VII	CAP.VIII	CAP.IX	Total
413A	Calidad Agroalimentaria	2.483.040	384.345	0	678.400	1.411.400	60.000	0	0	5.017.185
	Total Ente	2.483.040	384.345	0	678.400	1.411.400	60.000	0	0	5.017.185

RESUMEN DE GASTOS POR PROGRAMAS Y CAPÍTULOS

Instituto Canario de Estadística

(IMPORTE EN EUROS)

Cód.	Programa	CAP.I	CAP.II	CAP.III	CAP.IV	CAP.VI	CAP.VII	CAP.VIII	CAP.IX	Total
462A	Estadística y Documentación	1.505.255	166.711	0	0	1.624.691	0	0	0	3.296.657
462B	Estudios Socioeconómicos	3.807	0	0	0	0	0	0	0	3.807
912A	Dirección Política y Gobierno	62.223	0	0	0	0	0	0	0	62.223
	Total Ente	1.571.285	166.711	0	0	1.624.691	0	0	0	3.362.687

RESUMEN DE GASTOS POR PROGRAMAS Y CAPÍTULOS

Instituto Canario Hemodon. y Hemoterapia

(IMPORTE EN EUROS)

Cód.	Programa	CAP.I	CAP.II	CAP.III	CAP.IV	CAP.VI	CAP.VII	CAP.VIII	CAP.IX	Total
312B	Hemodonación y Hemoterapia	2.327.274	62.322	0	0	481.500	0	0	0	2.871.096
	Total Ente	2.327.274	62.322	0	0	481.500	0	0	0	2.871.096

RESUMEN DE GASTOS POR PROGRAMAS Y CAPÍTULOS

Instituto Canario Investigacio. Agrarias

(IMPORTE EN EUROS)

Cód.	Programa	CAP.I	CAP.II	CAP.III	CAP.IV	CAP.VI	CAP.VII	CAP.VIII	CAP.IX	Total
467A	Investigación y Desarrollo Tecnológico Agrario	5.194.971	353.260	0	0	2.689.680	0	0	0	8.237.911
	Total Ente	5.194.971	353.260	0	0	2.689.680	0	0	0	8.237.911

RESUMEN DE GASTOS POR PROGRAMAS Y CAPÍTULOS

Instituto Canario de Igualdad

(IMPORTE EN EUROS)

Cód.	Programa	CAP.I	CAP.II	CAP.III	CAP.IV	CAP.VI	CAP.VII	CAP.VIII	CAP.IX	Total
232B	Promoción Igualdad de Oportunidades para Mujeres	1.131.637	526.289	0	9.335.164	8.000	0	0	0	11.001.090
	Total Ente	1.131.637	526.289	0	9.335.164	8.000	0	0	0	11.001.090

RESUMEN DE GASTOS POR PROGRAMAS Y CAPÍTULOS
Instituto Canario de la Vivienda

(IMPORTE EN EUROS)

Cód.	Programa	CAP.I	CAP.II	CAP.III	CAP.IV	CAP.VI	CAP.VII	CAP.VIII	CAP.IX	Total
261A	Dirección, Promoción y Gestión en mat. de Vivienda	7.364.748	3.346.580	14.050	300.000	3.430.771	0	0	0	14.456.149
261B	Promoción y Rehabilit. Parque Públ. de Viviendas	0	6	0	0	14.047.775	0	0	0	14.047.781
261C	Gestión de Viviendas de Promoción Pública	0	0	0	18.416.400	0	0	0	0	18.416.400
261D	Fomento de Viviendas Protegidas	0	0	0	9.450.000	0	38.429.600	0	0	47.879.600
912A	Dirección Política y Gobierno	81.502	0	0	0	0	0	0	0	81.502
	Total Ente	7.446.250	3.346.586	14.050	28.166.400	17.478.546	38.429.600	0	0	94.881.432

RESUMEN DE GASTOS POR PROGRAMAS Y CAPÍTULOS

Servicio Canario de Empleo

(IMPORTE EN EUROS)

Cód.	Programa	CAP.I	CAP.II	CAP.III	CAP.IV	CAP.VI	CAP.VII	CAP.VIII	CAP.IX	Total
241E	Dirección y Gestión Administrativa del SCE	20.249.329	3.656.264	18.853	886.888	3.084.479	0	0	0	27.895.813
241H	Inserción y Reinserción Ocupac. de Desempleados	1.966.570	3.086.614	0	176.092.312	7.584.734	0	0	0	188.730.230
241J	Refuerzo de Estabilidad en Empleo y Adaptabilidad	0	1.057.437	0	9.044.305	0	0	0	0	10.101.742
241K	Refuerzo de la Capacidad Empresarial	0	0	0	13.378.150	76.141	0	0	0	13.454.291
241L	Integración Lab. Pers. con Especiales Dificultades	0	0	0	19.566.042	0	0	0	0	19.566.042
241M	Modernización del Servicio Canario de Empleo	9.501.419	702.532	0	0	3.501.103	0	0	0	13.705.054
	Total Ente	31.717.318	8.502.847	18.853	218.967.697	14.246.457	0	0	0	273.453.172

RESUMEN DE GASTOS POR PROGRAMAS Y CAPÍTULOS

Consejo Económico y Social

(IMPORTE EN EUROS)

Cód.	Programa	CAP.I	CAP.II	CAP.III	CAP.IV	CAP.VI	CAP.VII	CAP.VIII	CAP.IX	Total
911J	Consejo Económico y Social	648.591	60.250	0	0	88.060	0	0	0	796.901
	Total Ente	648.591	60.250	0	0	88.060	0	0	0	796.901

RESUMEN DE GASTOS POR PROGRAMAS Y CAPÍTULOS

Radiotelevisión Canaria

(IMPORTE EN EUROS)

Cód.	Programa	CAP.I	CAP.II	CAP.III	CAP.IV	CAP.VI	CAP.VII	CAP.VIII	CAP.IX	Total
921J	Medios de Comunic. Social y Relaciones Informativ.	613.978	875.557	0	48.835.921	0	105.250	0	0	50.430.706
	Total Ente	613.978	875.557	0	48.835.921	0	105.250	0	0	50.430.706

RESUMEN DE GASTOS POR PROGRAMAS Y CAPÍTULOS

Agencia Tributaria Canaria

(IMPORTE EN EUROS)

Cód.	Programa	CAP.I	CAP.II	CAP.III	CAP.IV	CAP.VI	CAP.VII	CAP.VIII	CAP.IX	Total
912A	Dirección Política y Gobierno	319.804	0	0	0	0	0	0	0	319.804
932A	Gestion Tributaria	28.015.907	14.948.424	0	0	7.889.511	0	0	0	50.853.842
	Total Ente	28.335.711	14.948.424	0	0	7.889.511	0	0	0	51.173.646

RESUMEN DE GASTOS POR PROGRAMAS Y CAPÍTULOS

Consorcio El Rincon (La Orotava)

(IMPORTE EN EUROS)

Cód.	Programa	CAP.I	CAP.II	CAP.III	CAP.IV	CAP.VI	CAP.VII	CAP.VIII	CAP.IX	Total
261E	Ordenación del territorio	0	0	0	0	175.000	0	0	0	175.000
	Total Ente	0	0	0	0	175.000	0	0	0	175.000